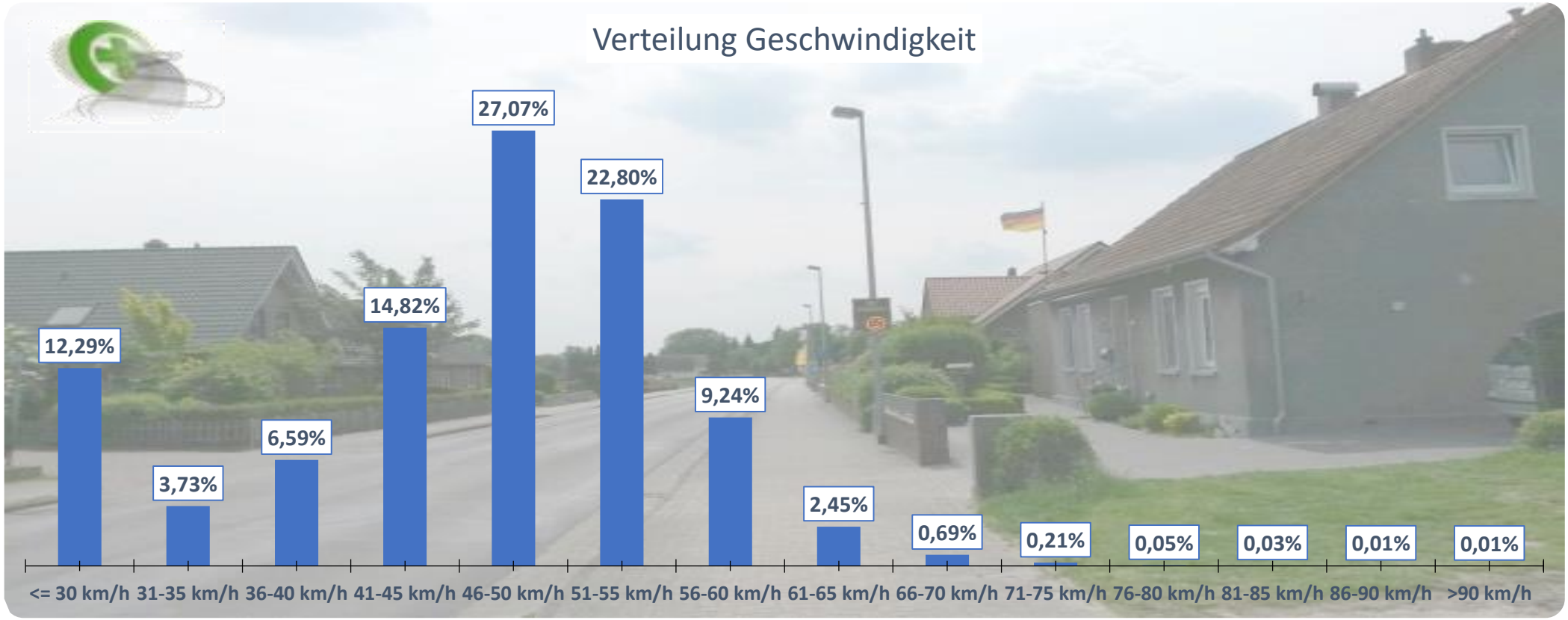

Auswertezeit	Dienstag, 23. Mai 2017,14:00 - Dienstag, 30. Mai 2017,15:00					
Tempolimit	50 km/h	**Werte**	**Fahrzeuge**	**Vd[km/h]**	**Vmax[km/h]**	**V85 [km/h]**
Geschwindigkeitsübertretung	35,50 %	148912	28011	45	98	55
DTV	3978					
DJV	1451970					
Fahrtrichtung	Beide Richtungen					
Bearbeiter:	Verkehrswacht Wesermarsch					
Kommentar:	innerorts - 50 km /h					
Messort:	Jaderberg, Tiergartenstraße					
Ankommende Fahrzeuge Richtung:	Süden					
Abfahrende Fahrzeuge Richtung:	Norden					

Verlauf Anzahl der Fahrzeuge

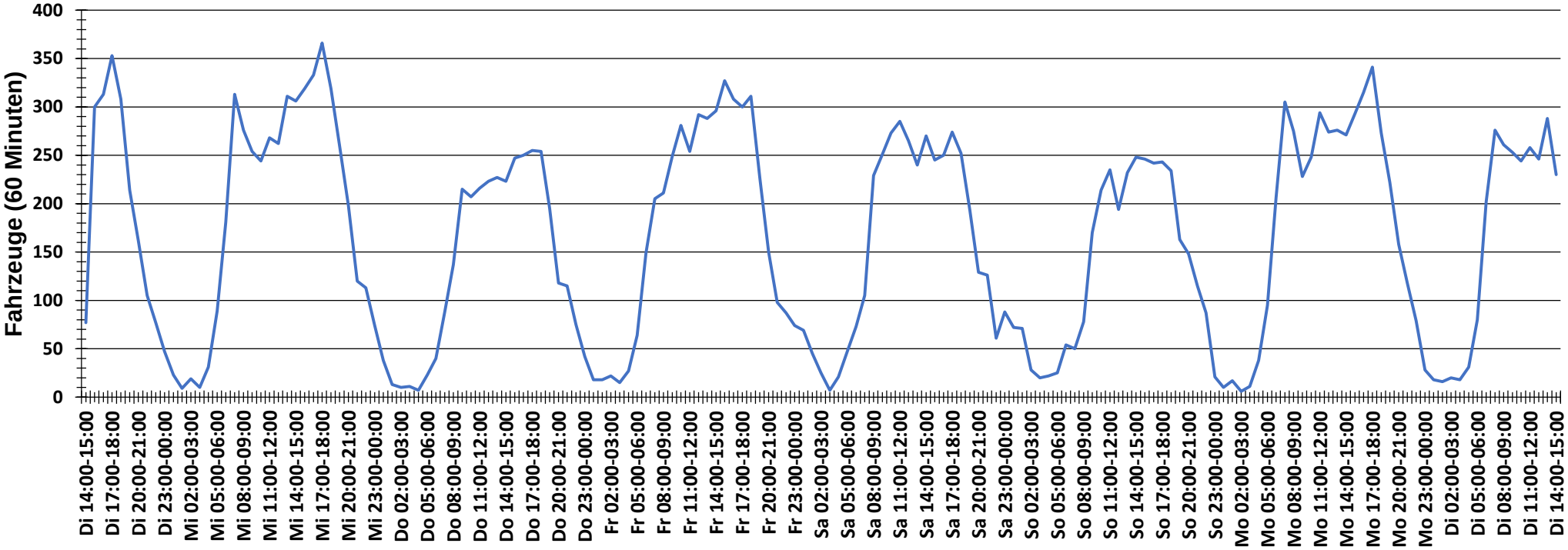

Auswertezeit	Dienstag, 23. Mai 2017,14:00 - Dienstag, 30. Mai 2017,15:00					
Tempolimit	50 km/h	**Werte**	**Fahrzeuge**	**Vd[km/h]**	**Vmax[km/h]**	**V85 [km/h]**
Geschwindigkeitsübertretung	35,50 %	148912	28011	45	98	55
DTV	3978					
DJV	1451970					
Fahrtrichtung	Beide Richtungen					
Bearbeiter:	Verkehrswacht Wesermarsch					
Kommentar:	innerorts - 50 km /h					
Messort:	Jaderberg, Tiergartenstraße					
Ankommende Fahrzeuge Richtung:	Süden					
Abfahrende Fahrzeuge Richtung:	Norden					

Verlauf Mittlere und Maximale Geschwindigkeit

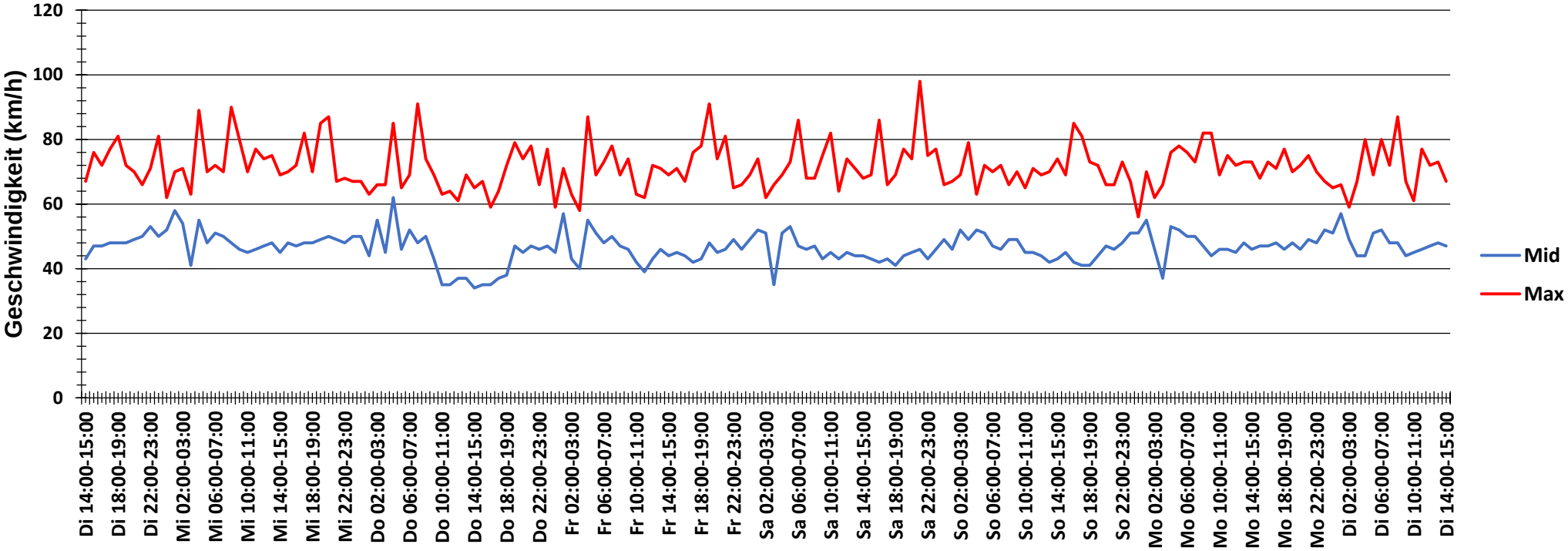

Auswertezeit	Dienstag, 23. Mai 2017,14:00 - Dienstag, 30. Mai 2017,15:00					
Tempolimit	50 km/h	**Werte**	**Fahrzeuge**	**Vd[km/h]**	**Vmax[km/h]**	**V85 [km/h]**
Geschwindigkeitsübertretung	35,50 %	148912	28011	45	98	55
DTV	3978					
DJV	1451970					
Fahrtrichtung	Beide Richtungen					
Bearbeiter:	Verkehrswacht Wesermarsch					
Kommentar:	innerorts - 50 km /h					
Messort:	Jaderberg, Tiergartenstraße					
Ankommende Fahrzeuge Richtung:	Süden					
Abfahrende Fahrzeuge Richtung:	Norden					

Verlauf V85, V50, V30

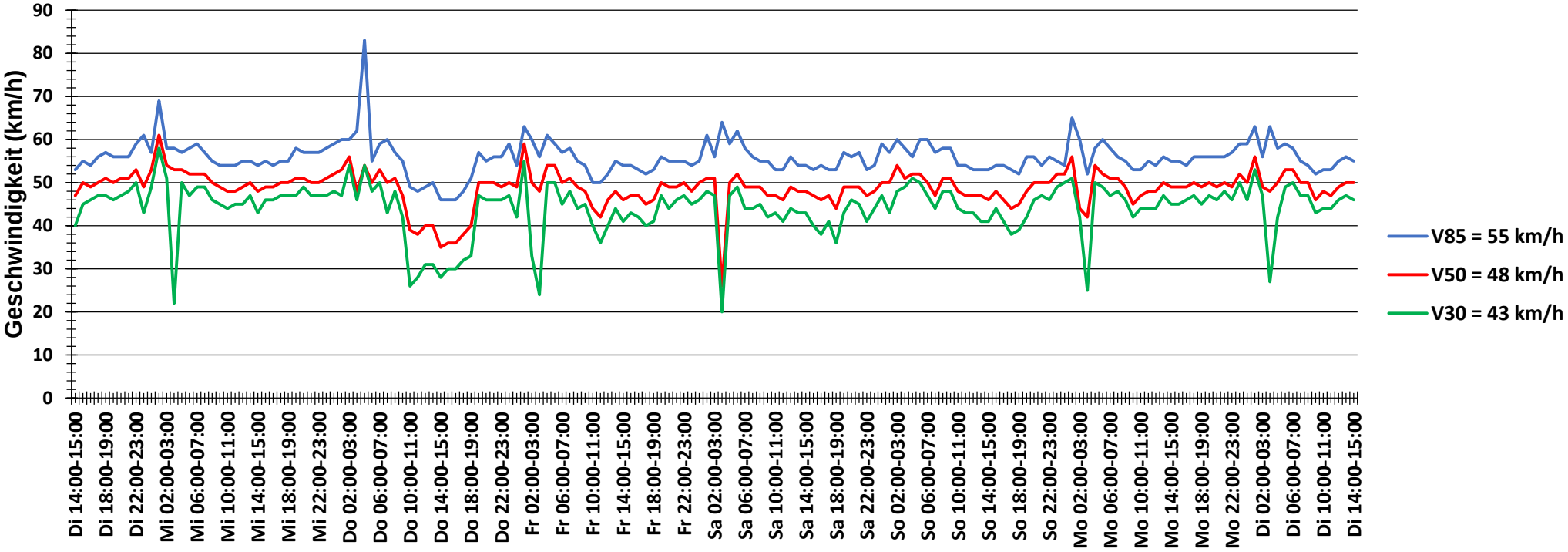

Auswertezeit	Dienstag, 23. Mai 2017,14:00 - Dienstag, 30. Mai 2017,15:00					
Tempolimit	50 km/h	**Werte**	**Fahrzeuge**	**Vd[km/h]**	**Vmax[km/h]**	**V85 [km/h]**
Geschwindigkeitsübertretung	35,50 %	148912	28011	45	98	55
DTV	3978					
DJV	1451970					
Fahrtrichtung	Beide Richtungen					
Bearbeiter:	Verkehrswacht Wesermarsch					
Kommentar:	innerorts - 50 km /h					
Messort:	Jaderberg, Tiergartenstraße					
Ankommende Fahrzeuge Richtung:	Süden					
Abfahrende Fahrzeuge Richtung:	Norden					