

Häufigkeitsauswertung

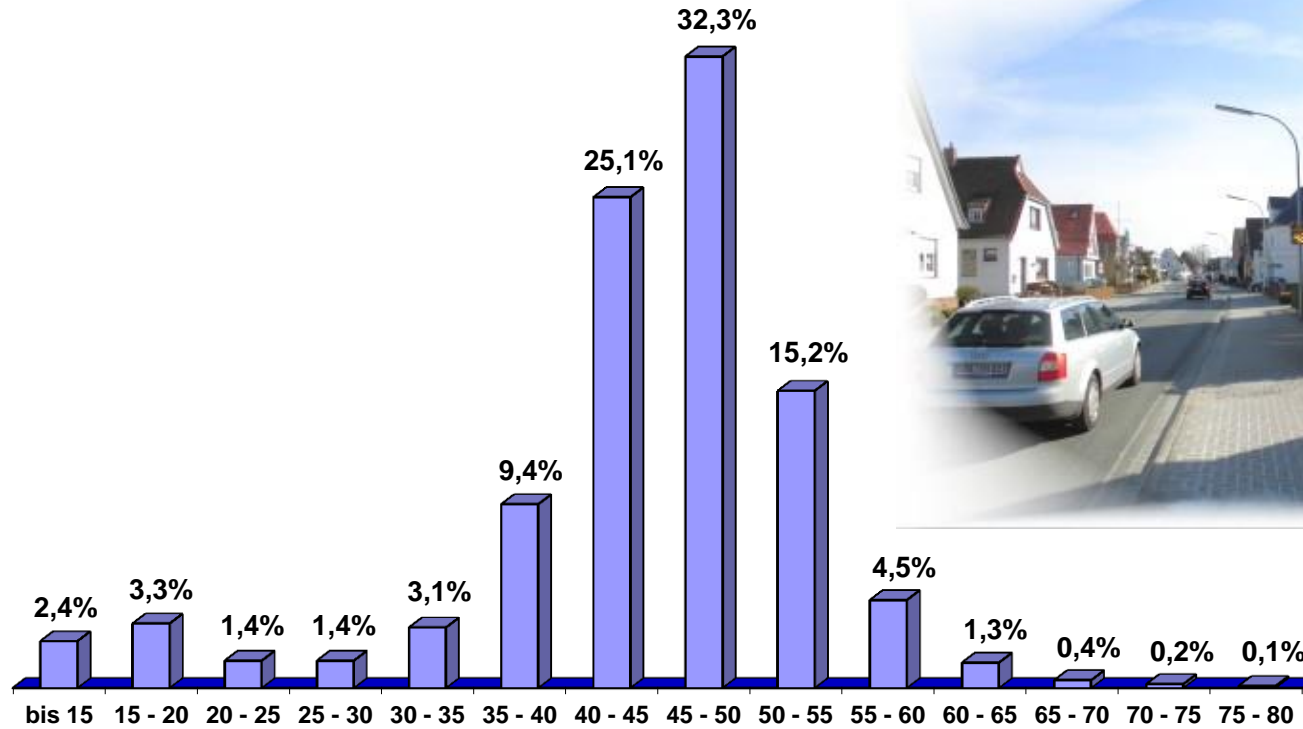

Grenzen der Geschwindigkeitsklassen in km/h

Messort: Brake, Kirchenstraße	Bearbeitung: offene Messung - Rtg. Süden
Auswertebeginn: Mittwoch, 03.04.2013, 16:23 Uhr	Auswerteende: Mittwoch, 10.04.2013, 16:32 Uhr
Kommentar: innerorts - 50 km/h	

Verlauf - Anzahl Fahrzeuge

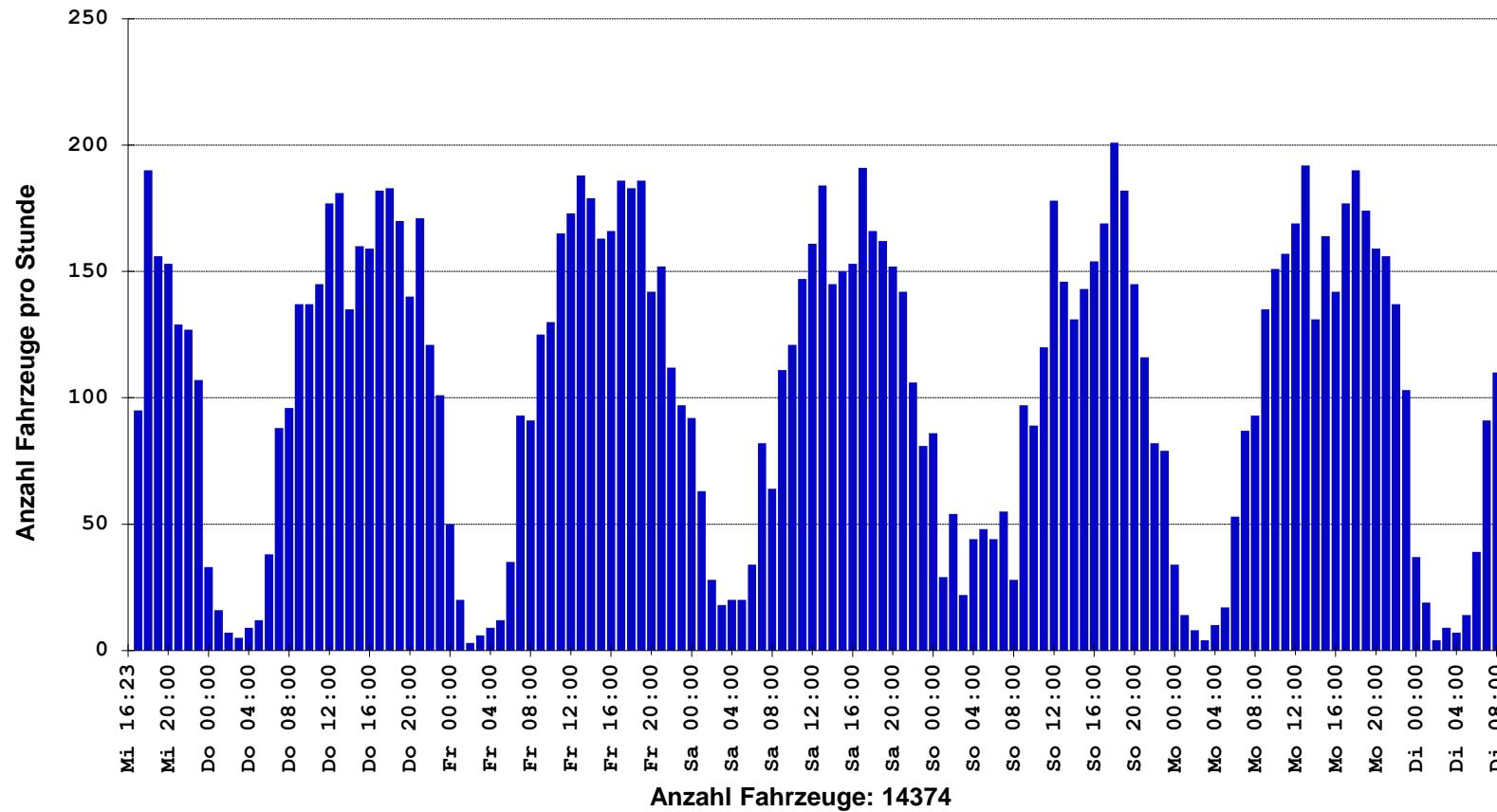

Messort: Brake, Kirchenstraße	Bearbeitung: offene Messung - Rtg. Süden
Auswertebeginn: Mittwoch, 03.04.2013, 16:23 Uhr	Auswerteende: Dienstag, 09.04.2013, 12:32 Uhr
Kommentar: innerorts - 50 km/h	

Verlauf - Mittlere und Maximale Geschwindigkeit

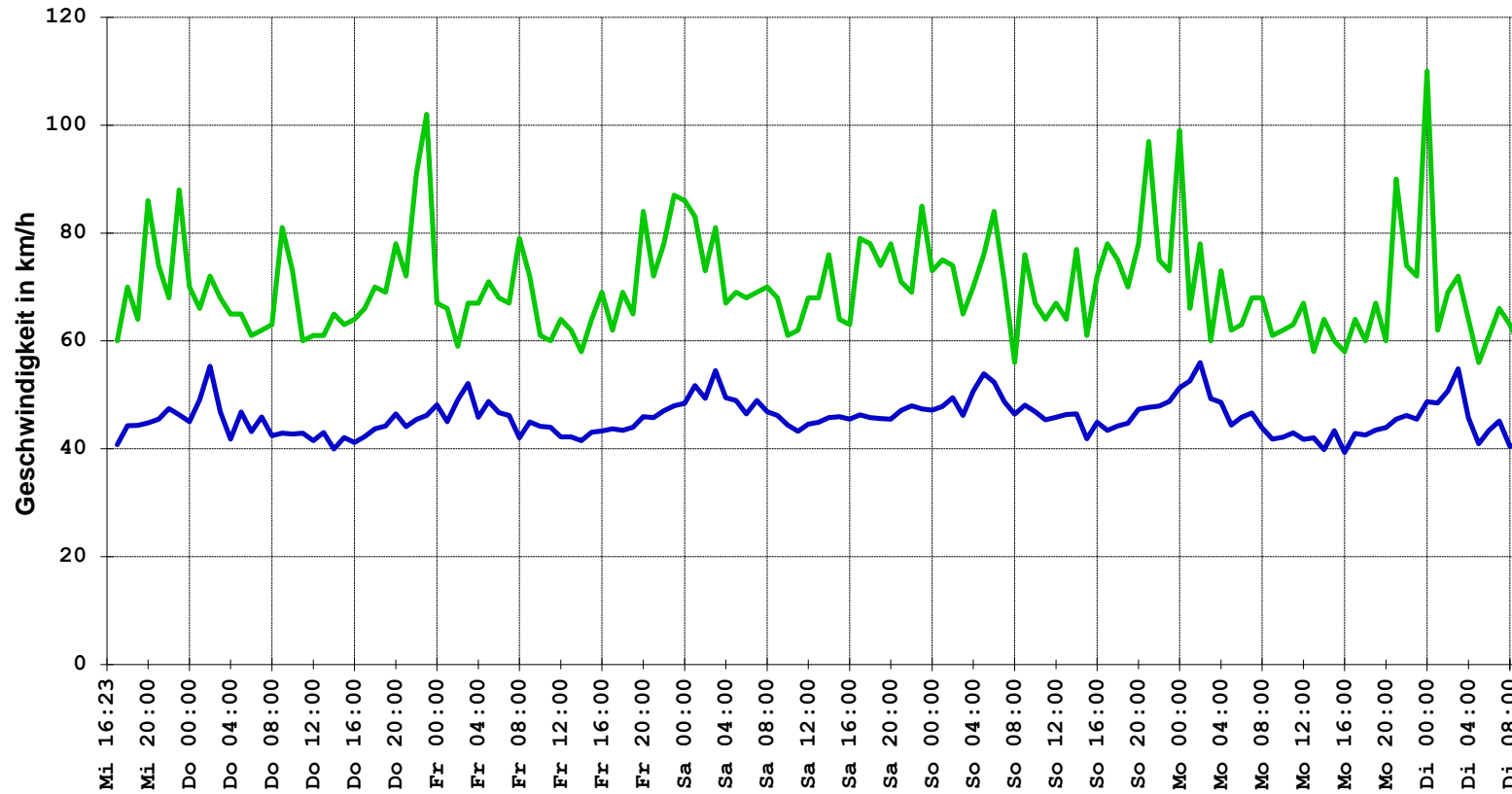

Mittlere Geschwindigkeit: 45,7 km/h Maximale Geschwindigkeit: 110 km/h

Messort: Brake, Kirchenstraße	Bearbeitung: offene Messung - Rtg. Süden
Auswertebeginn: Mittwoch, 03.04.2013, 16:23 Uhr	Auswerteende: Dienstag, 09.04.2013, 12:32 Uhr
Kommentar: innerorts - 50 km/h	

Verlauf - Percentile der Geschwindigkeit

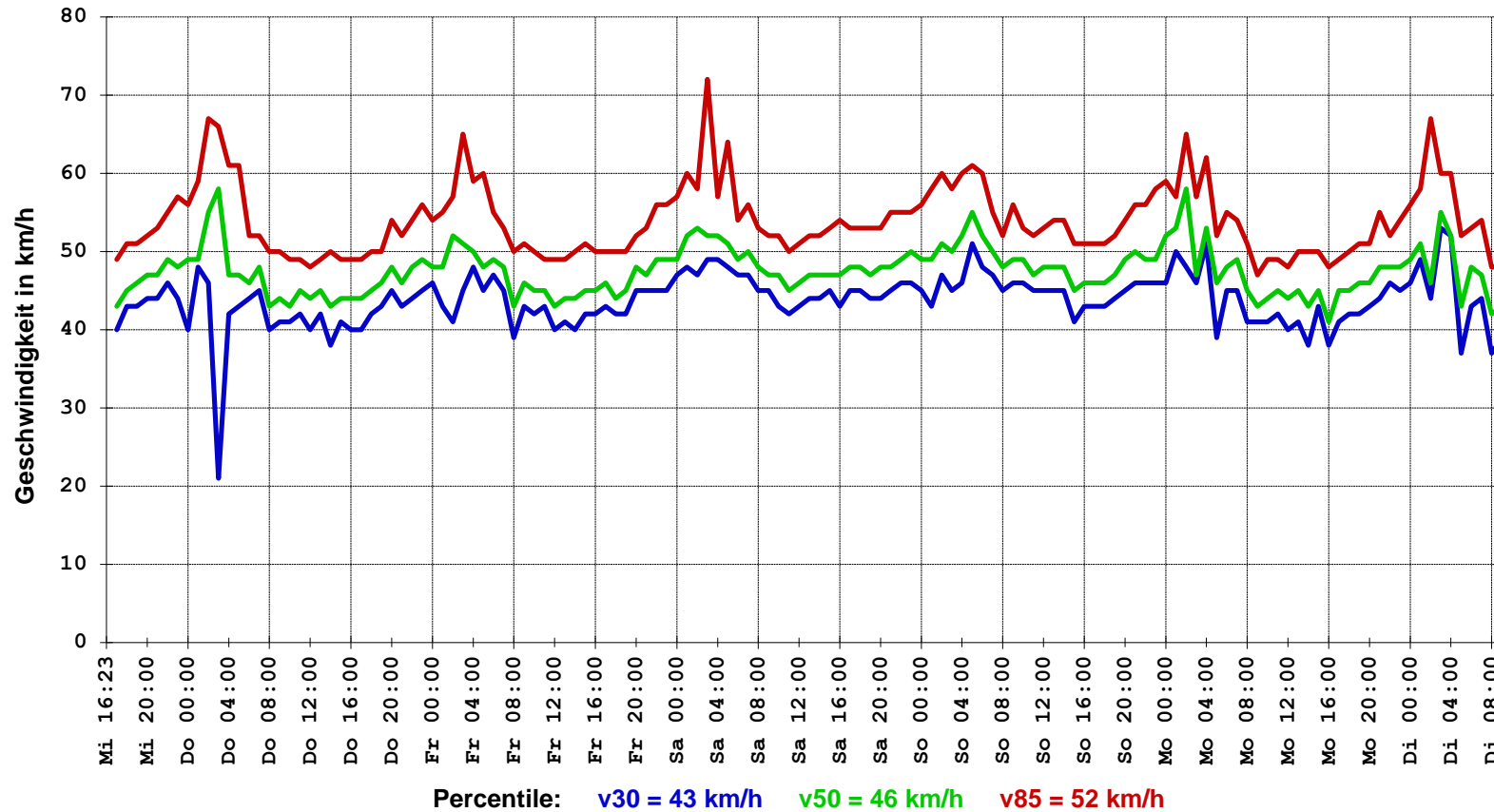

Messort: Brake, Kirchenstraße	Bearbeitung: offene Messung - Rtg. Süden
Auswertebeginn: Mittwoch, 03.04.2013, 16:23 Uhr	Auswerteende: Dienstag, 09.04.2013, 12:32 Uhr
Kommentar: innerorts - 50 km/h	