Verteilung Geschwindigkeit

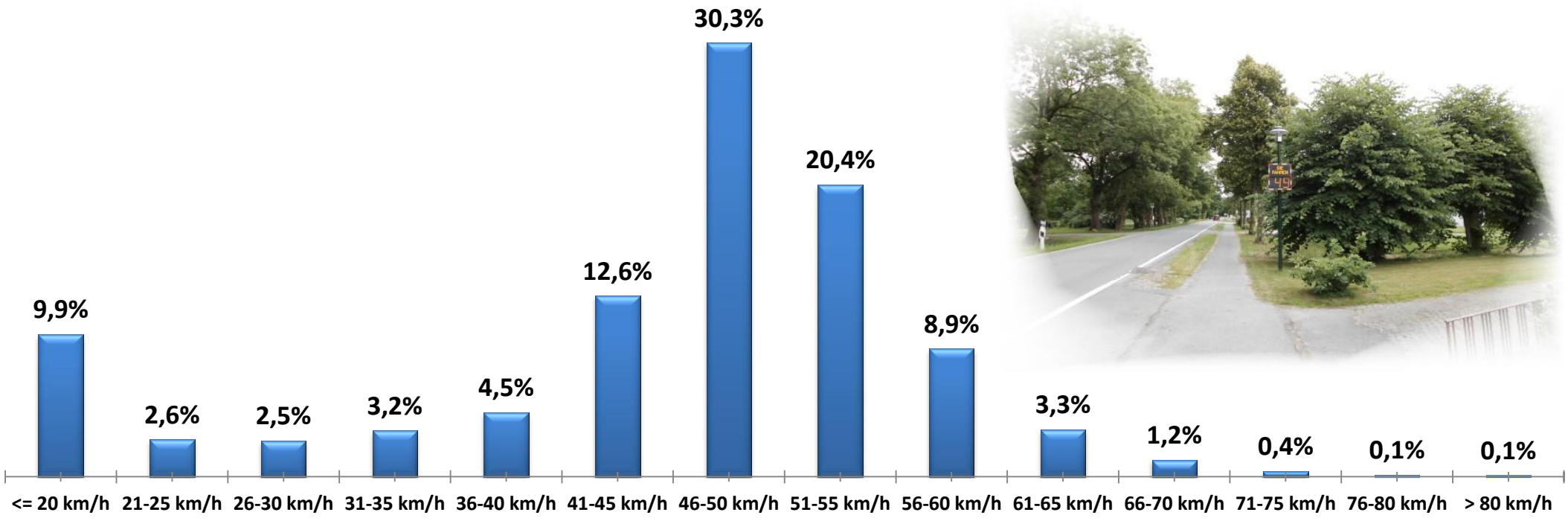

Auswertezeit	Mittwoch, 18. Juni 2014,14:00 - Mittwoch, 25. Juni 2014,07:00					
Tempolimit	50 km/h	**Werte**	**Fahrzeuge**	**Vd[km/h]**	**Vmax[km/h]**	**V85 [km/h]**
Geschwindigkeitsübertretung	34,37 %	34714	6492	45	106	55
DTV	962					
DJV	351130					
Fahrtrichtung	Ankommend					
Bearbeiter:	Verkehrswacht Wesermarsch					
Kommentar:						
Messort:	Oldenbrok, Rathausstraße					
Ankommende Fahrzeuge Richtung:	Süden					
Abfahrende Fahrzeuge Richtung:						

Verlauf Anzahl der Fahrzeuge

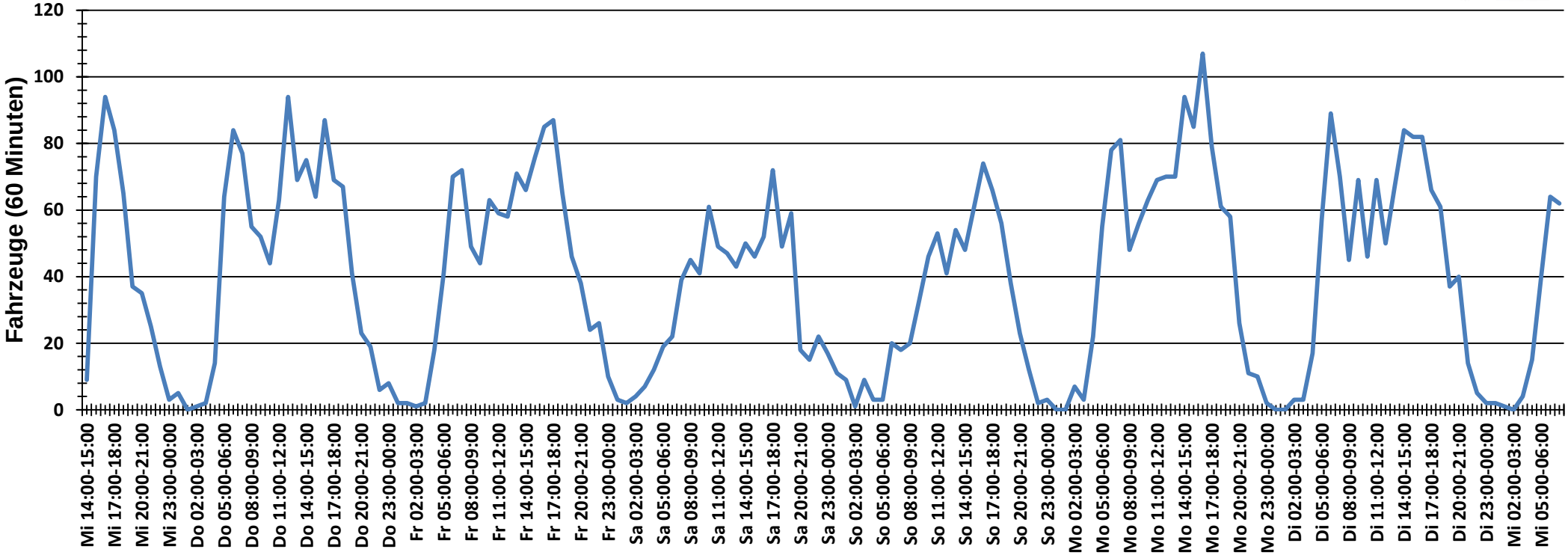

Auswertezeit	Mittwoch, 18. Juni 2014,14:00 - Mittwoch, 25. Juni 2014,07:00					
Tempolimit	50 km/h	**Werte**	**Fahrzeuge**	**Vd[km/h]**	**Vmax[km/h]**	**V85 [km/h]**
Geschwindigkeitsübertretung	34,37 %	34714	6492	45	106	55
DTV	962					
DJV	351130					
Fahrtrichtung	Ankommend					

Bearbeiter: Verkehrswacht Wesermarsch
Kommentar:
Messort: Oldenbrok, Rathausstraße
Ankommende Fahrzeuge Richtung: Süden
Abfahrende Fahrzeuge Richtung:

Verlauf Mittlere und Maximale Geschwindigkeit

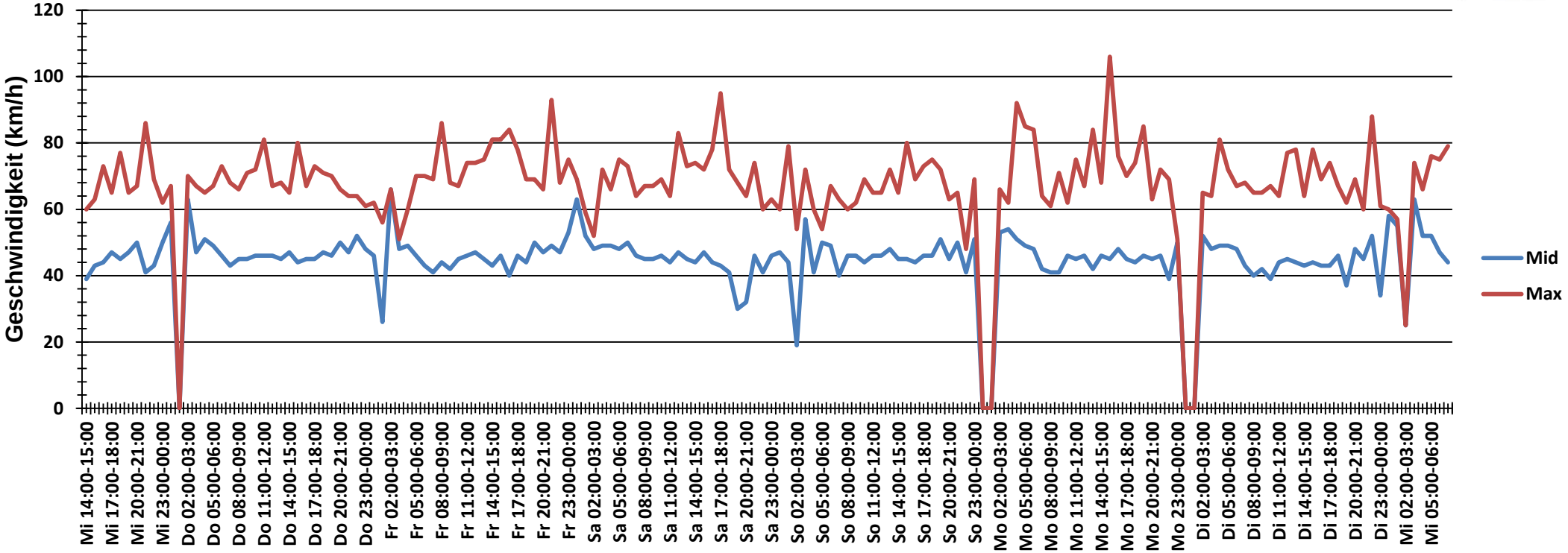

Auswertezeit	Mittwoch, 18. Juni 2014,14:00 - Mittwoch, 25. Juni 2014,07:00					
Tempolimit	50 km/h	**Werte**	**Fahrzeuge**	**Vd[km/h]**	**Vmax[km/h]**	**V85 [km/h]**
Geschwindigkeitsübertretung	34,37 %	34714	6492	45	106	55
DTV	962					
DJV	351130					
Fahrtrichtung	Ankommend					

Bearbeiter: Verkehrswacht Wesermarsch
Kommentar:
Messort: Oldenbrok, Rathausstraße
Ankommende Fahrzeuge Richtung: Süden
Abfahrende Fahrzeuge Richtung:

Verlauf V85, V50, V30

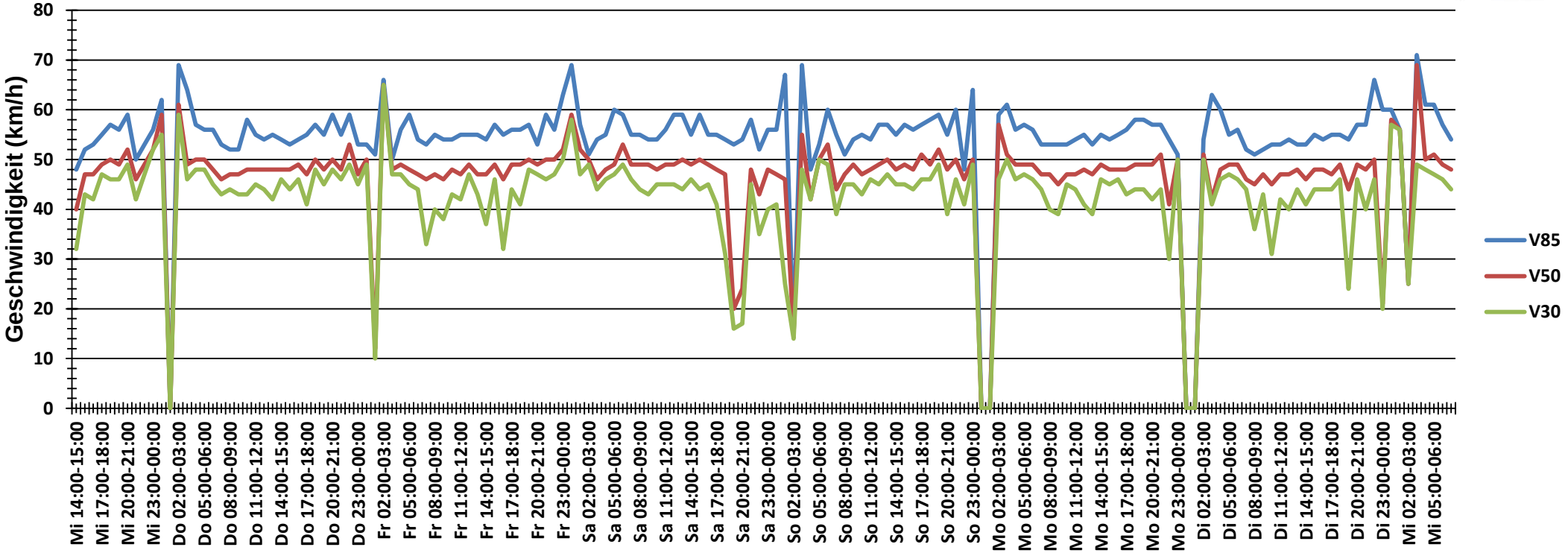

Auswertezeit	Mittwoch, 18. Juni 2014,14:00 - Mittwoch, 25. Juni 2014,07:00					
Tempolimit	50 km/h	**Werte**	**Fahrzeuge**	**Vd[km/h]**	**Vmax[km/h]**	**V85 [km/h]**
Geschwindigkeitsübertretung	34,37 %	34714	6492	45	106	55
DTV	962					
DJV	351130					
Fahrtrichtung	Ankommend					

Bearbeiter: Verkehrswacht Wesermarsch
Kommentar:
Messort: Oldenbrok, Rathausstraße
Ankommende Fahrzeuge Richtung: Süden
Abfahrende Fahrzeuge Richtung: