

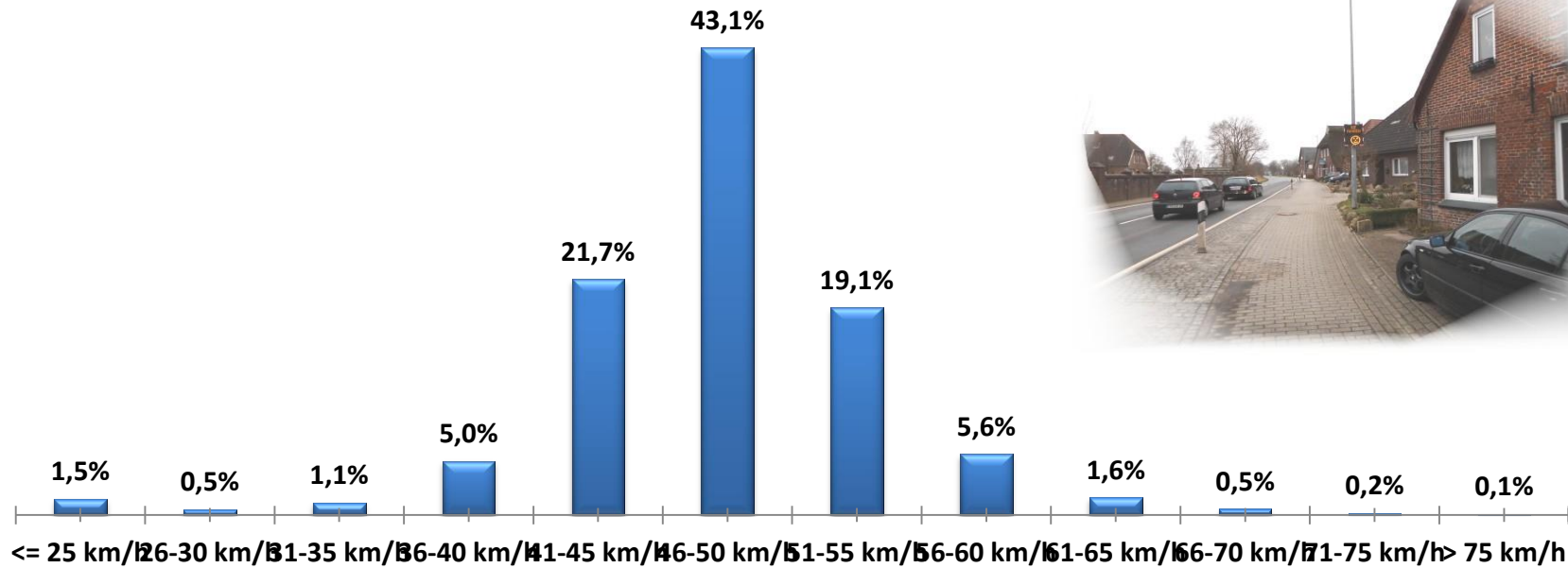

Verteilung Geschwindigkeit



Auswertzeit	Mittwoch, 11. Februar 2015,16:00 - Donnerstag, 19. Februar 2015,16:00					
Tempolimit	50 km/h	Werte	Fahrzeuge	Vd[km/h]	Vmax[km/h]	V85 [km/h]
Geschwindigkeitsübertretung	27,09 %	77477	15402	48	90	53
DTV	1915					
DJV	698975					
Fahrtrichtung	Ankommend					
Bearbeiter:	Verkehrswacht Wesermarsch					
Kommentar:	innerorts - 50 km/h					
Messort:	Elsfleth-Butteldorf, L 865					
Ankommende Fahrzeuge Richtung:	Westen					
Abfahrende Fahrzeuge Richtung:						

Verlauf Anzahl der Fahrzeuge

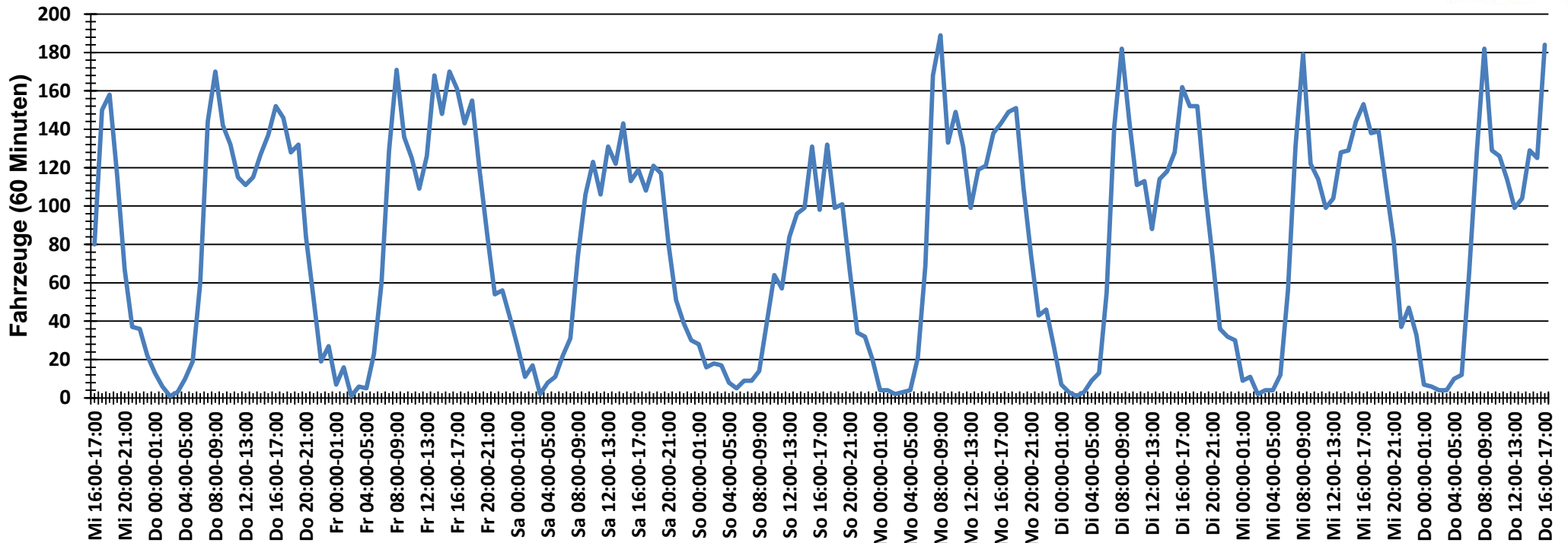

Auswertzeit Mittwoch, 11. Februar 2015,16:00 - Donnerstag, 19. Februar 2015,16:00	
Tempolimit 50 km/h	Werte Fahrzeuge Vd[km/h] Vmax[km/h] V85 [km/h]
Geschwindigkeitsübertretung 27,09 %	77477 15402 48 90 53
DTV 1915	
DJV 698975	
Fahrtrichtung Ankommend	
Bearbeiter: Verkehrswacht Wesermarsch	
Kommentar: innerorts - 50 km/h	
Messort: Elsfleth-Butteldorf, L 865	
Ankommende Fahrzeuge Richtung: Westen	
Abfahrende Fahrzeuge Richtung:	

Verlauf Mittlere und Maximale Geschwindigkeit

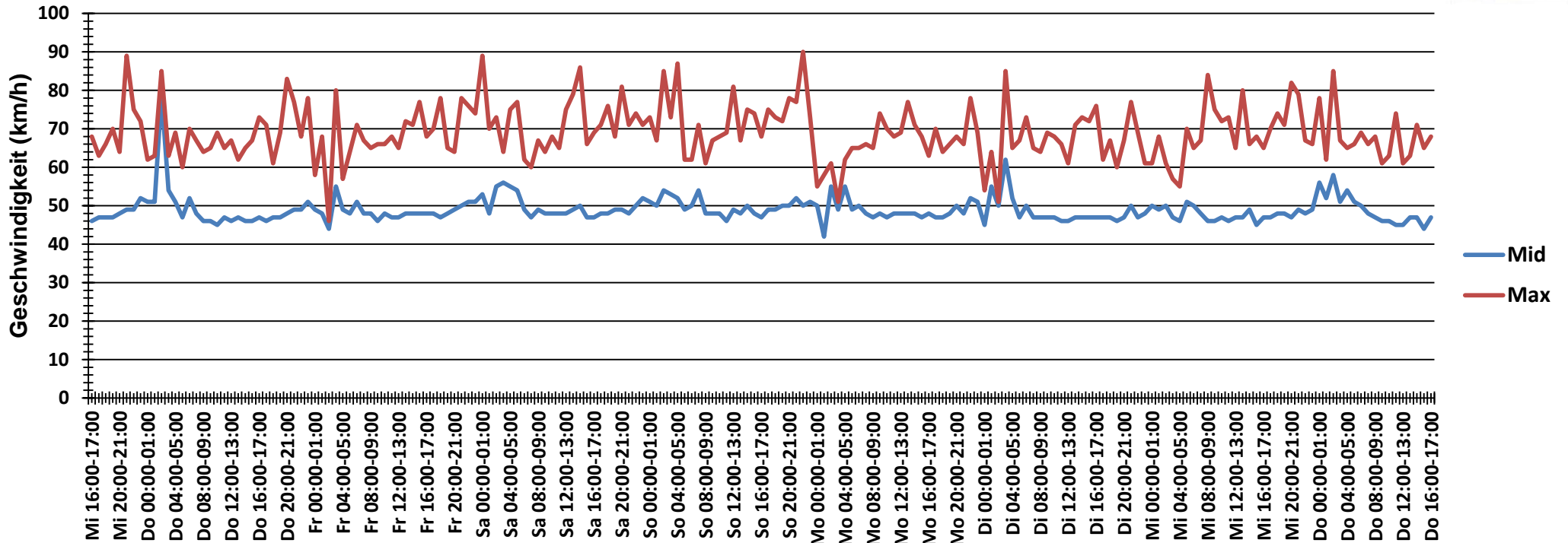

Auswertzeit	Mittwoch, 11. Februar 2015,16:00 - Donnerstag, 19. Februar 2015,16:00					
Tempolimit	50 km/h	Werte	Fahrzeuge	Vd[km/h]	Vmax[km/h]	V85 [km/h]
Geschwindigkeitsübertretung	27,09 %	77477	15402	48	90	53
DTV	1915					
DJV	698975					
Fahrtrichtung	Ankommend					
Bearbeiter:	Verkehrswacht Wesermarsch					
Kommentar:	innerorts - 50 km/h					
Messort:	Elsfleth-Butteldorf, L 865					
Ankommende Fahrzeuge Richtung:	Westen					
Abfahrende Fahrzeuge Richtung:						

Verlauf V85, V50, V30

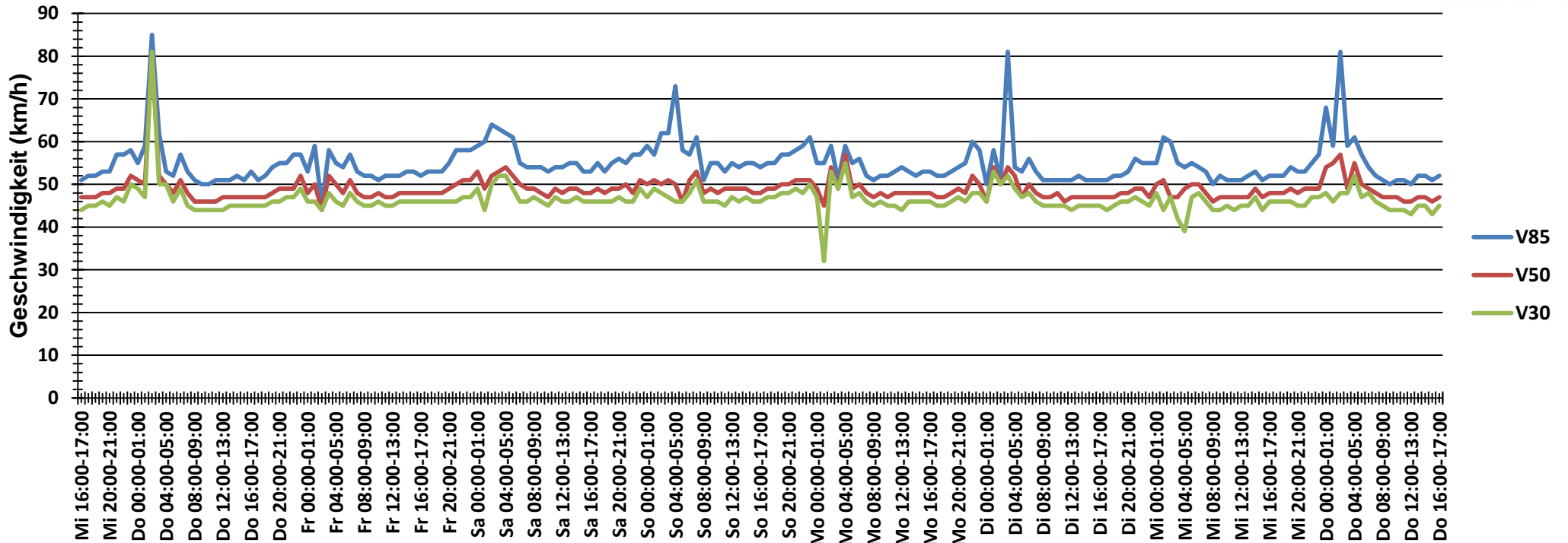

Auswertzeit	Mittwoch, 11. Februar 2015,16:00 - Donnerstag, 19. Februar 2015,16:00					
Tempolimit	50 km/h	Werte	Fahrzeuge	Vd[km/h]	Vmax[km/h]	V85 [km/h]
Geschwindigkeitsübertretung	27,09 %	77477	15402	48	90	53
DTV	1915					
DJV	698975					
Fahrtrichtung	Ankommend					
Bearbeiter:	Verkehrswacht Wesermarsch					
Kommentar:	innerorts - 50 km/h					
Messort:	Elsfleth-Butteldorf, L 865					
Ankommende Fahrzeuge Richtung:	Westen					
Abfahrende Fahrzeuge Richtung:						