

Verteilung Geschwindigkeit

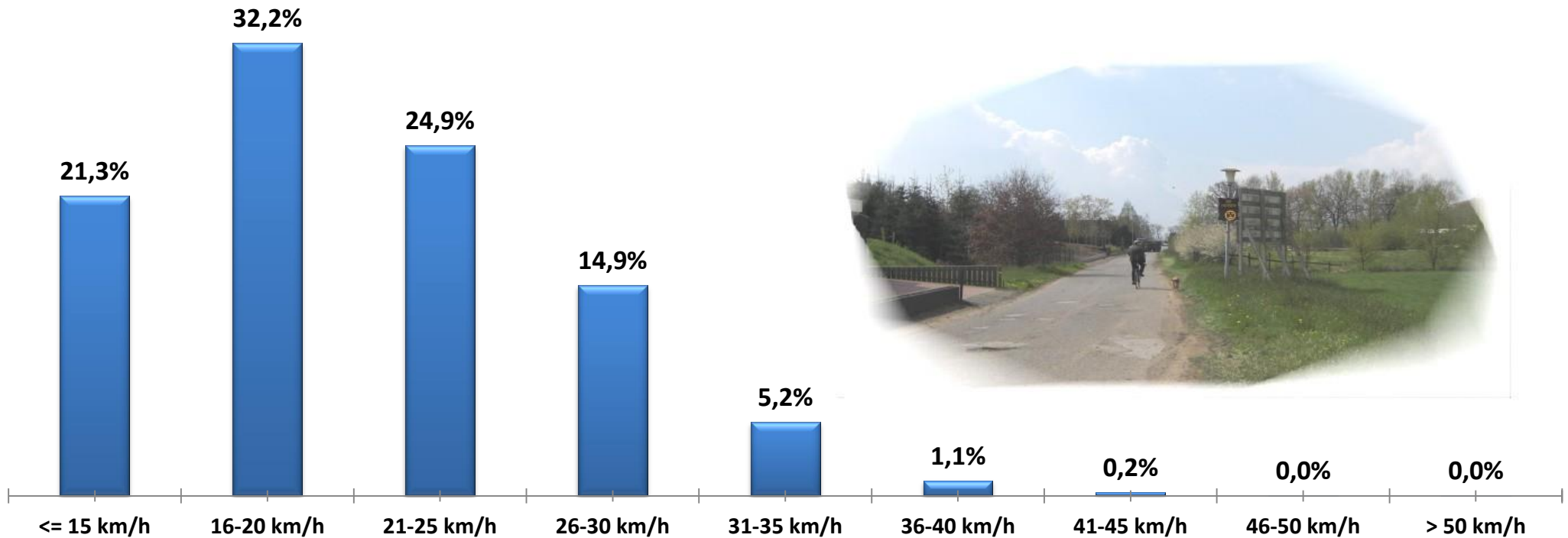

Auswertzeit	Donnerstag, 30. April 2015,11:00 - Donnerstag, 7. Mai 2015,10:00					
Tempolimit	30 km/h	Werte	Fahrzeuge	Vd[km/h]	Vmax[km/h]	V85 [km/h]
Geschwindigkeitsübertretung	6,63 %	23011	1989	21	78	27
DTV	284					
DJV	103660					
Fahrtrichtung	Ankommend					
Bearbeiter:	Verkehrswacht Wesermarsch					
Kommentar:	innerorts - 30er-Zone					
Messort:	Elsfleth, Ulmenstraße					
Ankommende Fahrzeuge Richtung:	Süden					
Abfahrende Fahrzeuge Richtung:						

Verlauf Anzahl der Fahrzeuge

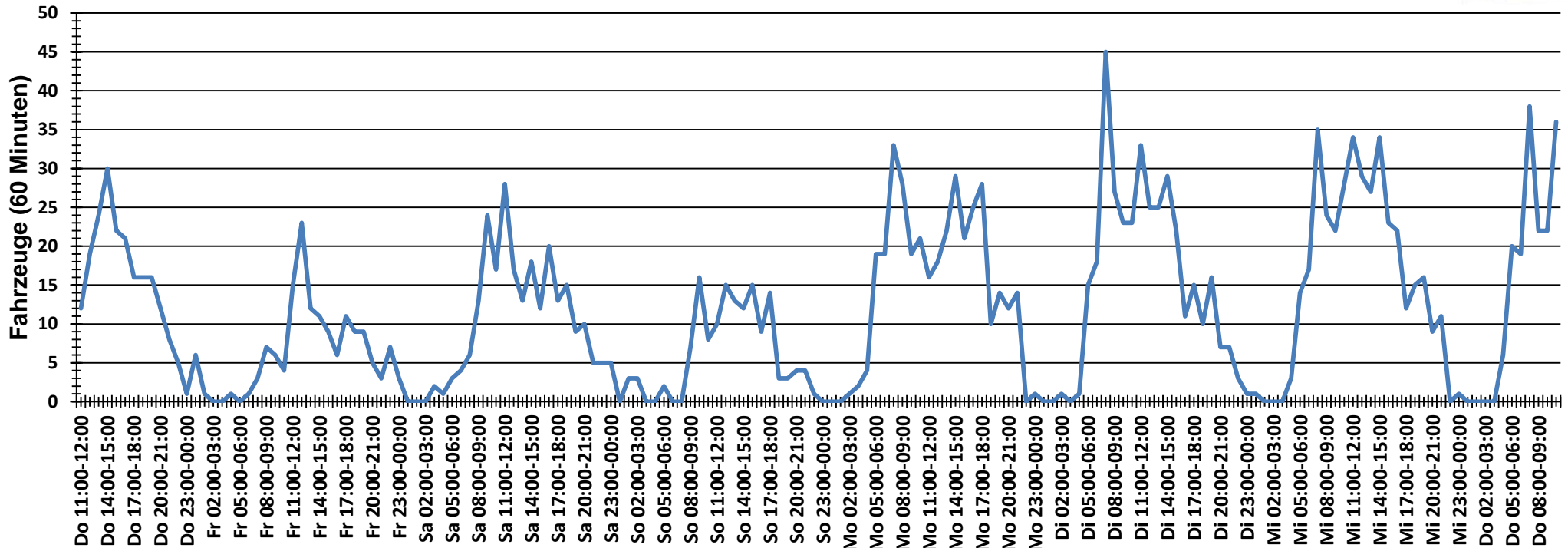

Auswertzeit	Donnerstag, 30. April 2015,11:00 - Donnerstag, 7. Mai 2015,10:00					
Tempolimit	30 km/h	Werte	Fahrzeuge	Vd[km/h]	Vmax[km/h]	V85 [km/h]
Geschwindigkeitsübertretung	6,63 %	23011	1989	21	78	27
DTV	284					
DJV	103660					
Fahrtrichtung	Ankommend					
Bearbeiter:	Verkehrswacht Wesermarsch					
Kommentar:	innerorts - 30er-Zone					
Messort:	Elsfleth, Ulmenstraße					
Ankommende Fahrzeuge Richtung:	Süden					
Abfahrende Fahrzeuge Richtung:						

Verlauf Mittlere und Maximale Geschwindigkeit

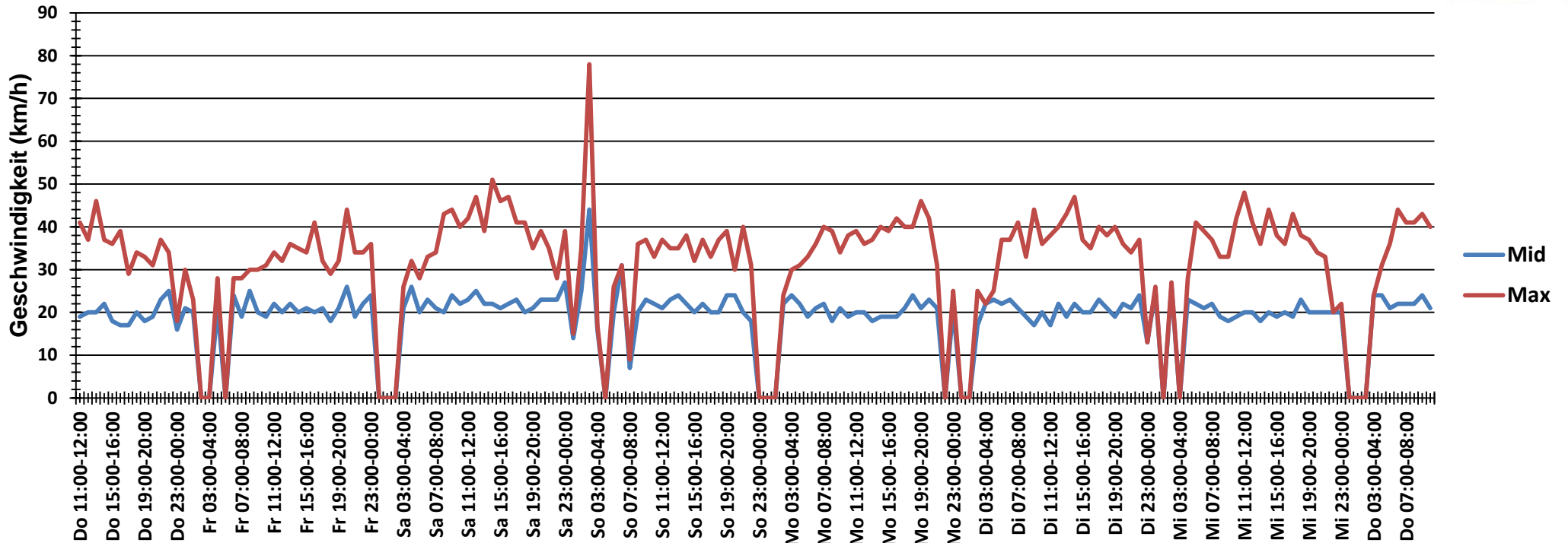

Auswertzeit	Donnerstag, 30. April 2015,11:00 - Donnerstag, 7. Mai 2015,10:00					
Tempolimit	30 km/h	Werte	Fahrzeuge	Vd[km/h]	Vmax[km/h]	V85 [km/h]
Geschwindigkeitsübertretung	6,63 %	23011	1989	21	78	27
DTV	284					
DJV	103660					
Fahrtrichtung	Ankommend					
Bearbeiter:	Verkehrswacht Wesermarsch					
Kommentar:	innerorts - 30er-Zone					
Messort:	Elsfleth, Ulmenstraße					
Ankommende Fahrzeuge Richtung:	Süden					
Abfahrende Fahrzeuge Richtung:						

Verlauf V85, V50, V30

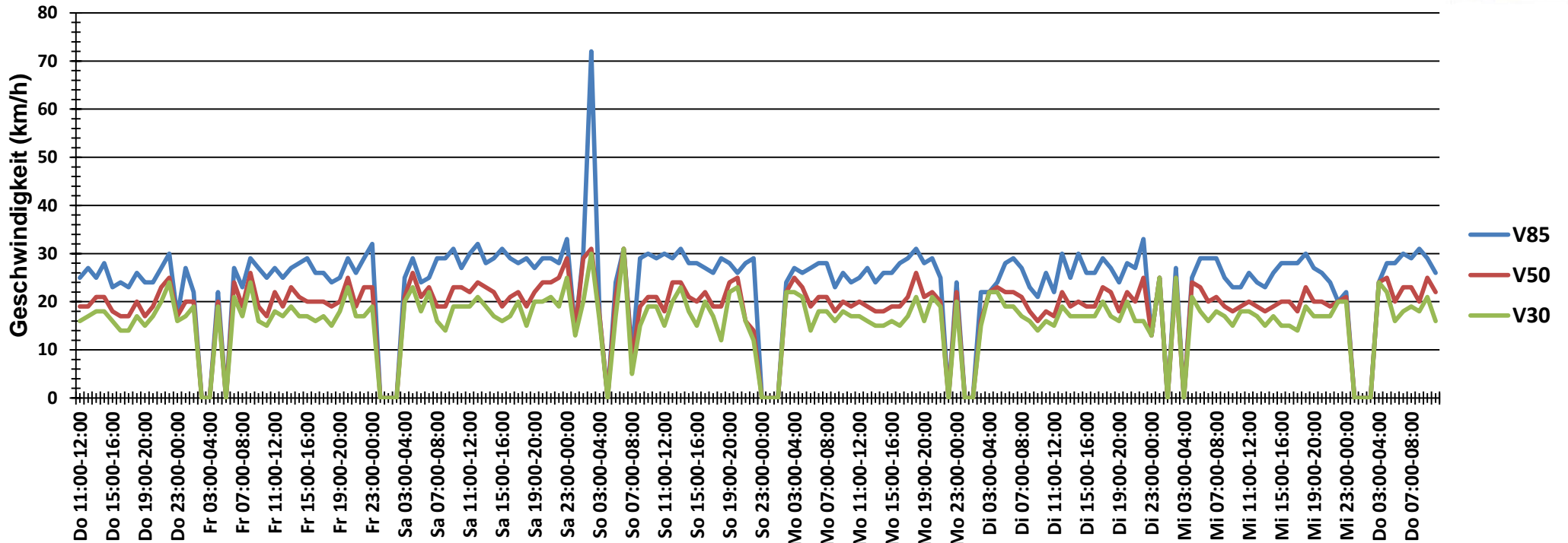

Auswertzeit	Donnerstag, 30. April 2015,11:00 - Donnerstag, 7. Mai 2015,10:00					
Tempolimit	30 km/h	Werte	Fahrzeuge	Vd[km/h]	Vmax[km/h]	V85 [km/h]
Geschwindigkeitsübertretung	6,63 %	23011	1989	21	78	27
DTV	284					
DJV	103660					
Fahrtrichtung	Ankommend					
Bearbeiter:	Verkehrswacht Wesermarsch					
Kommentar:	innerorts - 30er-Zone					
Messort:	Elsfleth, Ulmenstraße					
Ankommende Fahrzeuge Richtung:	Süden					
Abfahrende Fahrzeuge Richtung:						