

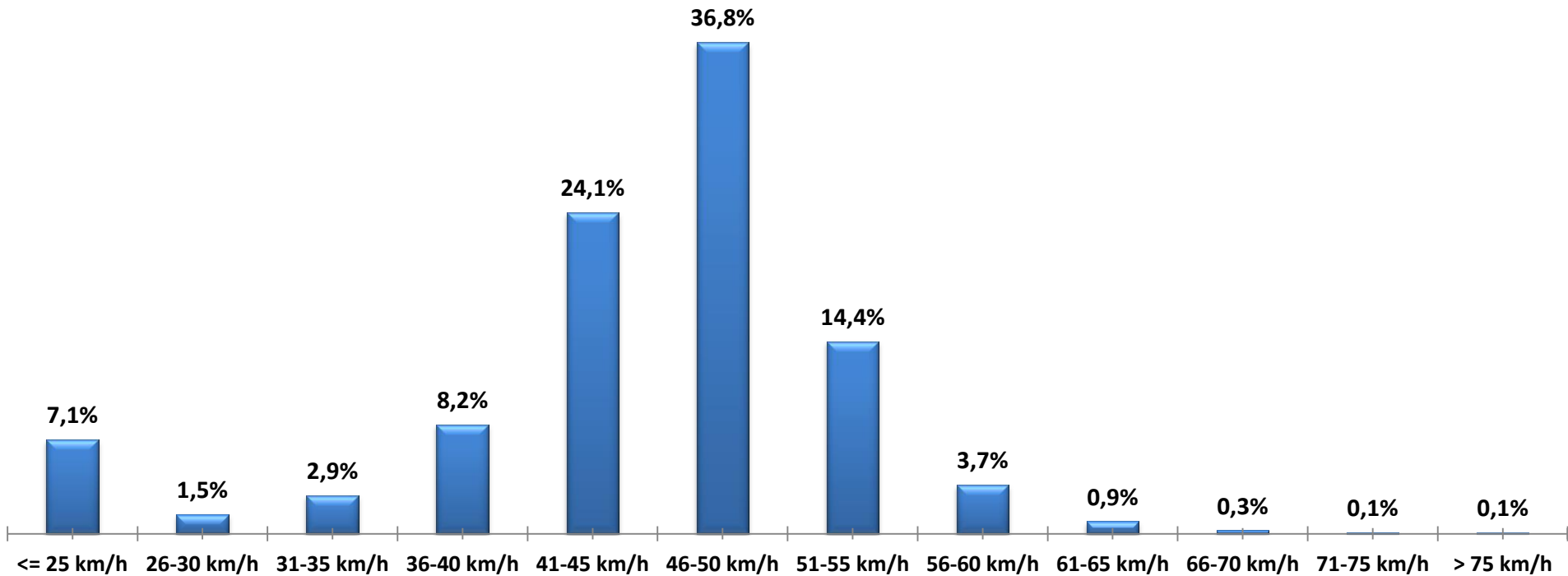

Verteilung Geschwindigkeit



Auswertzeit	Donnerstag, 23. Juli 2015,11:00 - Freitag, 31. Juli 2015,14:00					
Tempolimit	50 km/h	Werte	Fahrzeuge	Vd[km/h]	Vmax[km/h]	V85 [km/h]
Geschwindigkeitsübertretung	19,49 %	133758	24758	44	97	52
DTV	3032					
DJV	1106680					
Fahrtrichtung	Ankommend					
Bearbeiter:	Verkehrswacht Wesermarsch					
Kommentar:	innerorts - 50 km/h					
Messort:	Brake, Kirchenstraße (K 213)					
Ankommende Fahrzeuge Richtung:	Süden					
Abfahrende Fahrzeuge Richtung:						

Verlauf Anzahl der Fahrzeuge

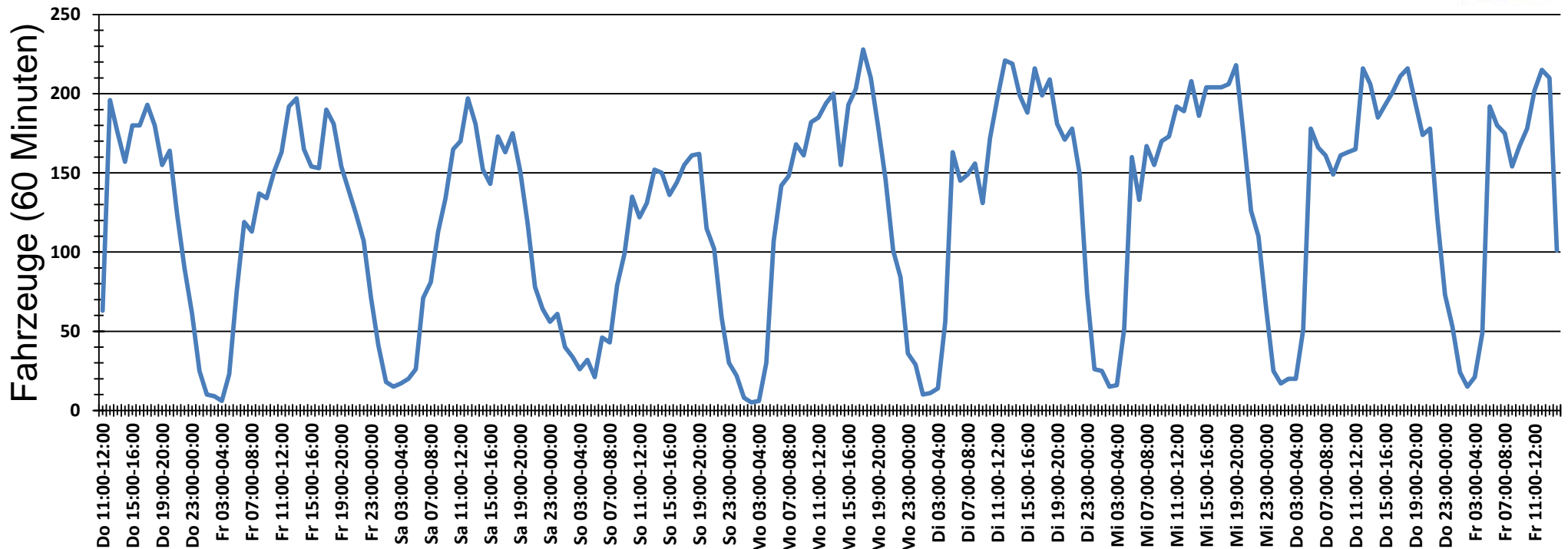

Auswertzeit Donnerstag, 23. Juli 2015,11:00 - Freitag, 31. Juli 2015,14:00						
Tempolimit	50 km/h	Werte	Fahrzeuge	Vd[km/h]	Vmax[km/h]	V85 [km/h]
Geschwindigkeitsübertretung	19,49 %	133758	24758	44	97	52
DTV	3032					
DJV	110680					
Fahrtrichtung	Ankommend					
Bearbeiter:	Verkehrswacht Wesermarsch					
Kommentar:	innerorts - 50 km/h					
Messort:	Brake, Kirchenstraße (K 213)					
Ankommende Fahrzeuge Richtung:	Süden					
Abfahrende Fahrzeuge Richtung:						

Verlauf Mittlere und Maximale Geschwindigkeit

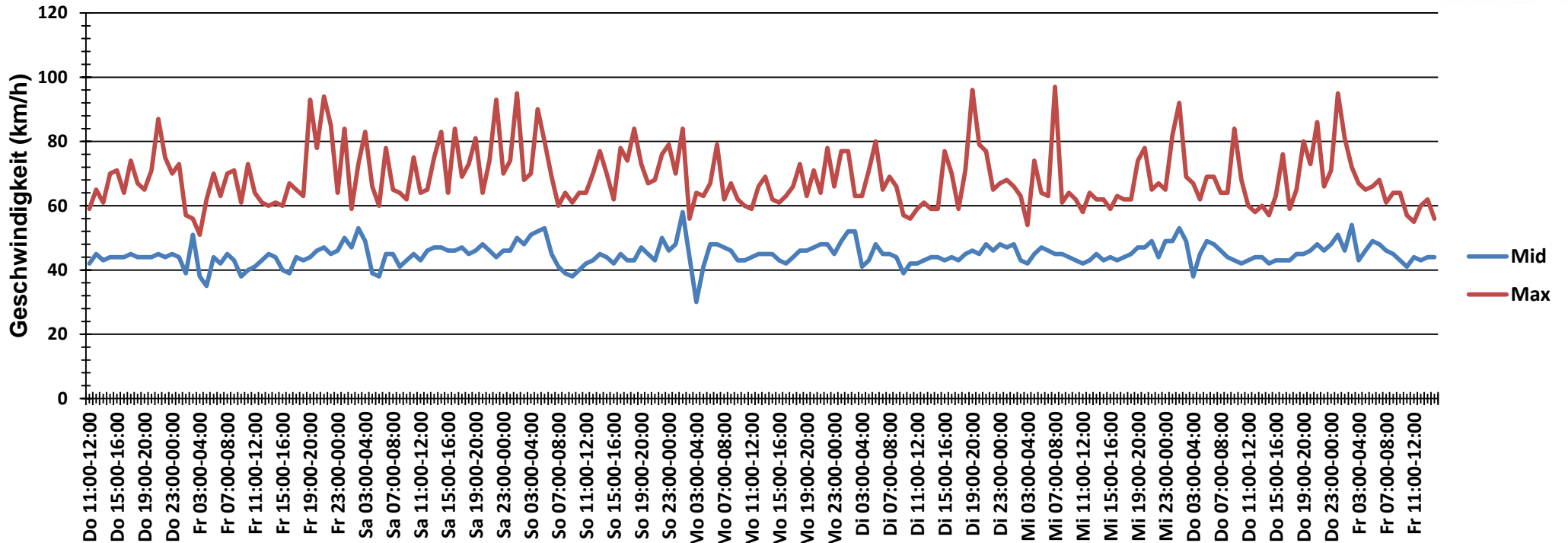

Auswertzeit	Donnerstag, 23. Juli 2015,11:00 - Freitag, 31. Juli 2015,14:00					
Tempolimit	50 km/h	Werte	Fahrzeuge	Vd[km/h]	Vmax[km/h]	V85 [km/h]
Geschwindigkeitsübertretung	19,49 %	133758	24758	44	97	52
DTV	3032					
DJV	1106680					
Fahrtrichtung	Ankommend					
Bearbeiter:	Verkehrswacht Wesermarsch					
Kommentar:	innerorts - 50 km/h					
Messort:	Brake, Kirchenstraße (K 213)					
Ankommende Fahrzeuge Richtung:	Süden					
Abfahrende Fahrzeuge Richtung:						

Verlauf V85, V50, V30

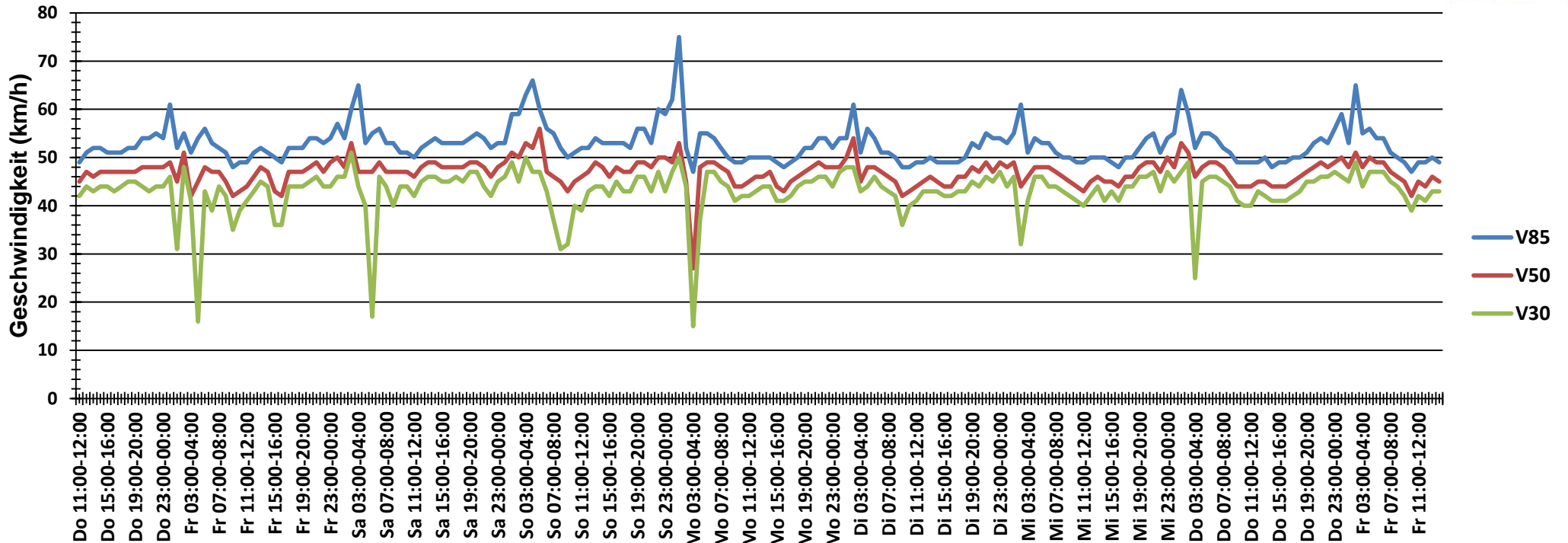

Auswertzeit	Donnerstag, 23. Juli 2015,11:00 - Freitag, 31. Juli 2015,14:00					
Tempolimit	50 km/h	Werte	Fahrzeuge	Vd[km/h]	Vmax[km/h]	V85 [km/h]
Geschwindigkeitsübertretung	19,49 %	133758	24758	44	97	52
DTV	3032					
DJV	110680					
Fahrtrichtung	Ankommend					
Bearbeiter:	Verkehrswacht Wesermarsch					
Kommentar:	innerorts - 50 km/h					
Messort:	Brake, Kirchenstraße (K 213)					
Ankommende Fahrzeuge Richtung:	Süden					
Abfahrende Fahrzeuge Richtung:						