

Verteilung Geschwindigkeit

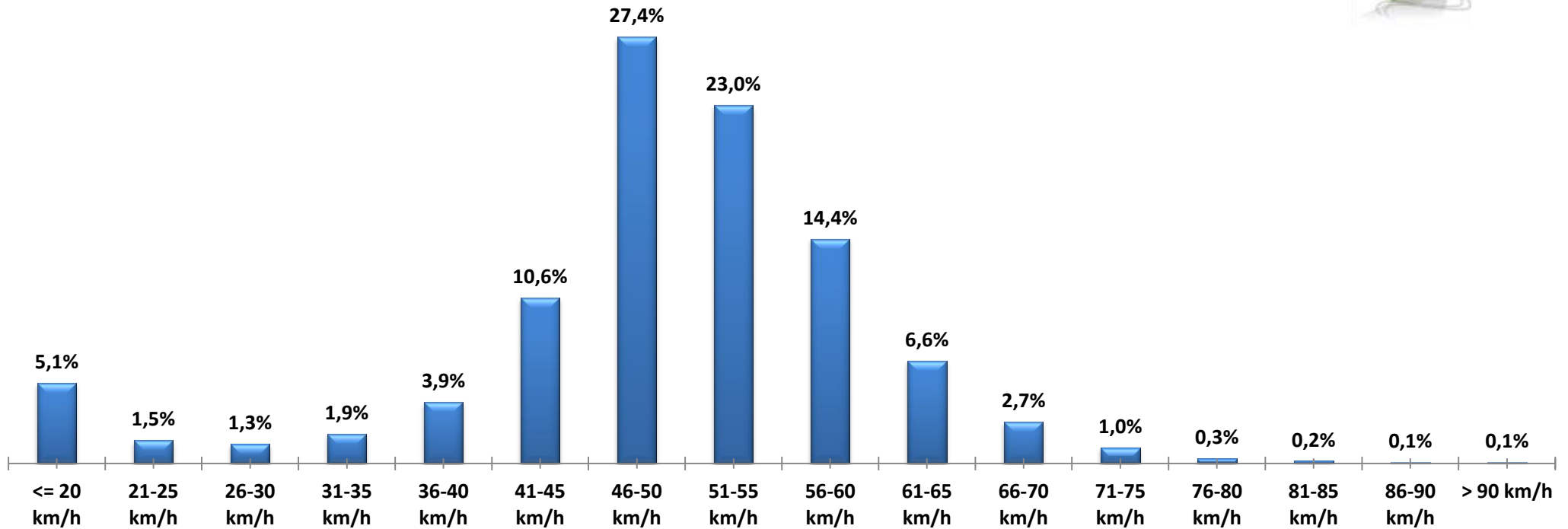

Auswertzeit	Mittwoch, 20. April 2016,16:00 - Mittwoch, 4. Mai 2016,10:00					
Tempolimit	50 km/h	Werte	Fahrzeuge	Vd[km/h]	Vmax[km/h]	V85 [km/h]
Geschwindigkeitsübertretung	48,27 %	146091	29839	49	121	59
DTV	2170					
DJV	792050					
Fahrtrichtung	Beide Richtungen					
Bearbeiter:	Verkehrswacht Wesermarsch					
Kommentar:	außerorts - 50 km/h					
Messort:	Elsfleth, Am Weserdeich (K 213)					
Ankommende Fahrzeuge Richtung:	Norden					
Abfahrende Fahrzeuge Richtung:	Süden					

Verlauf Anzahl der Fahrzeuge

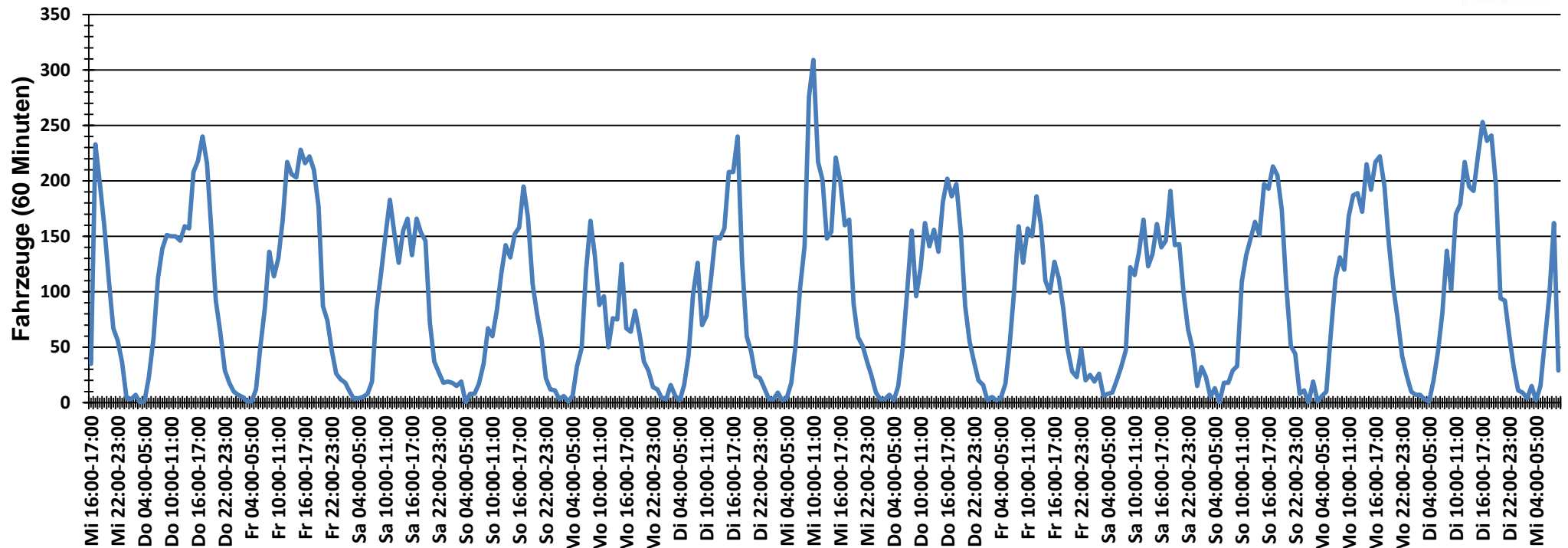

Auswertzeit	Mittwoch, 20. April 2016,16:00 - Mittwoch, 4. Mai 2016,10:00					
Tempolimit	50 km/h	Werte	Fahrzeuge	Vd[km/h]	Vmax[km/h]	V85 [km/h]
Geschwindigkeitsübertretung	48,27 %	146091	29839	49	121	59
DTV	2170					
DJV	792050					
Fahrtrichtung	Beide Richtungen					
Bearbeiter:	Verkehrswacht Wesermarsch					
Kommentar:	außerorts - 50 km/h					
Messort:	Elsfleth, Am Weserdeich (K 213)					
Ankommende Fahrzeuge Richtung:	Norden					
Abfahrende Fahrzeuge Richtung:	Süden					

Verlauf Mittlere und Maximale Geschwindigkeit

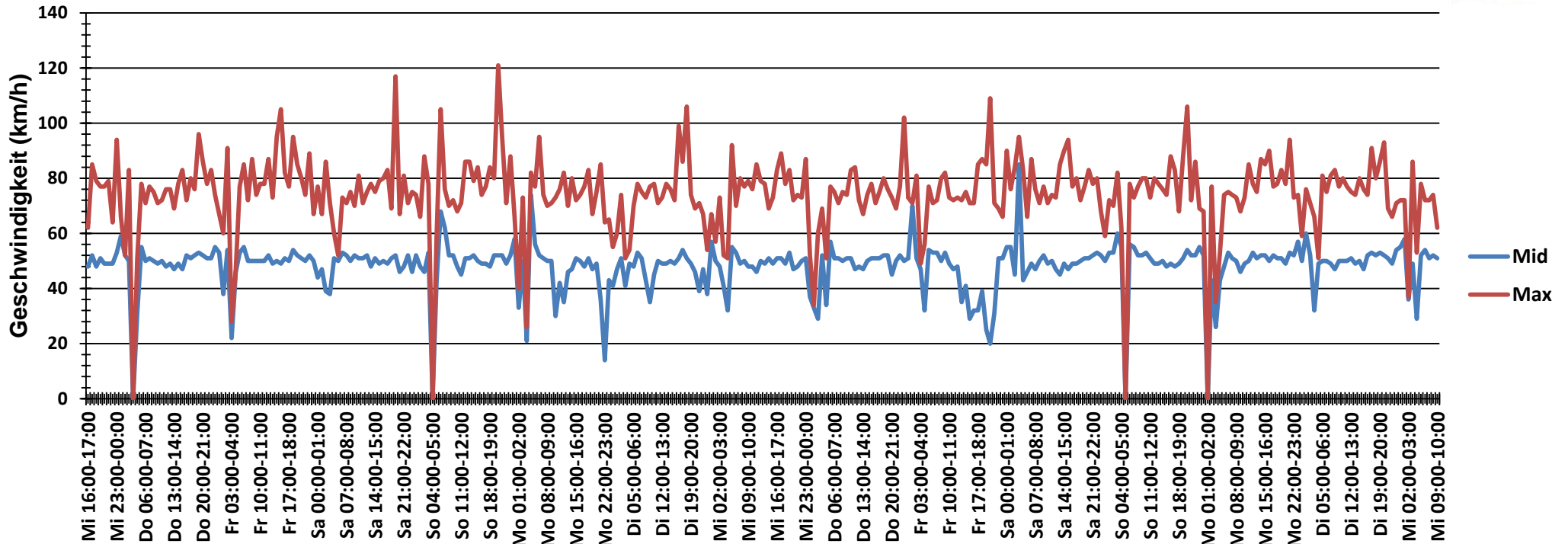

Auswertzeit	Mittwoch, 20. April 2016,16:00 - Mittwoch, 4. Mai 2016,10:00					
Tempolimit	50 km/h	Werte	Fahrzeuge	Vd[km/h]	Vmax[km/h]	V85 [km/h]
Geschwindigkeitsübertretung	48,27 %	146091	29839	49	121	59
DTV	2170					
DJV	792050					
Fahrtrichtung	Beide Richtungen					
Bearbeiter:	Verkehrswacht Wesermarsch					
Kommentar:	außerorts - 50 km/h					
Messort:	Elsfleth, Am Weserdeich (K 213)					
Ankommende Fahrzeuge Richtung:	Norden					
Abfahrende Fahrzeuge Richtung:	Süden					

Verlauf V85, V50, V30

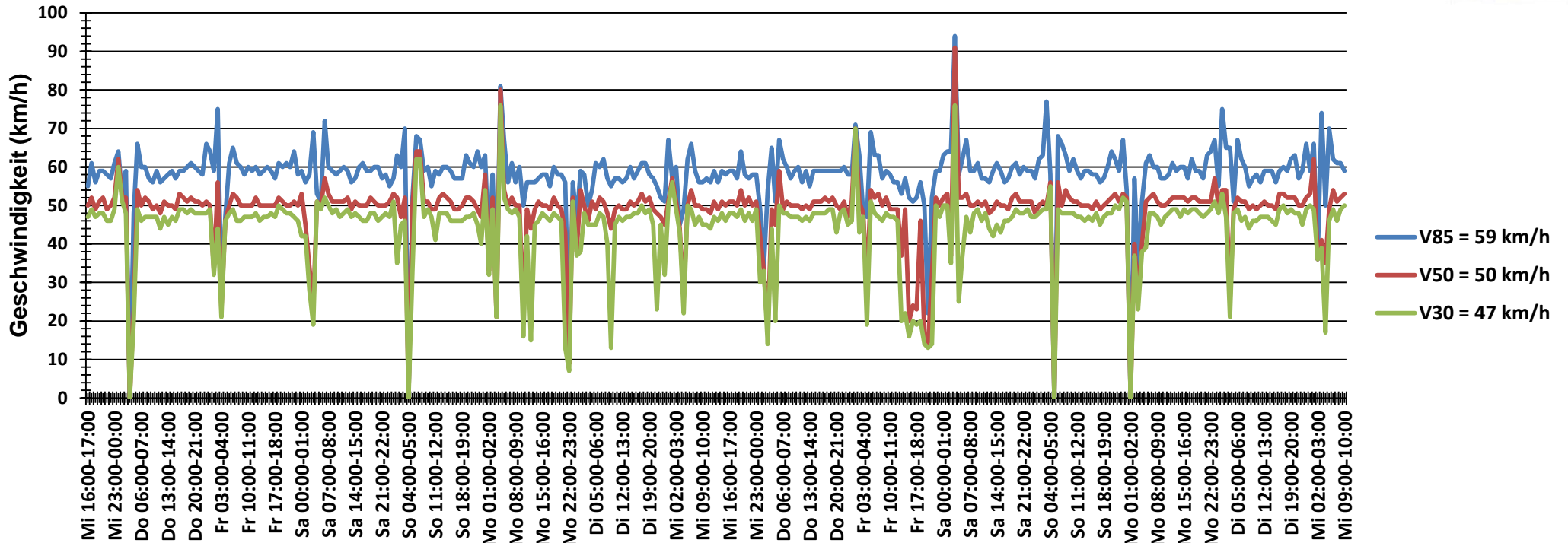

Auswertzeit	Mittwoch, 20. April 2016,16:00 - Mittwoch, 4. Mai 2016,10:00					
Tempolimit	50 km/h	Werte	Fahrzeuge	Vd[km/h]	Vmax[km/h]	V85 [km/h]
Geschwindigkeitsübertretung	48,27 %	146091	29839	49	121	59
DTV	2170					
DJV	792050					
Fahrtrichtung	Beide Richtungen					
Bearbeiter:	Verkehrswacht Wesermarsch					
Kommentar:	außerorts - 50 km/h					
Messort:	Elsfleth, Am Weserdeich (K 213)					
Ankommende Fahrzeuge Richtung:	Norden					
Abfahrende Fahrzeuge Richtung:	Süden					