

Verteilung Geschwindigkeit

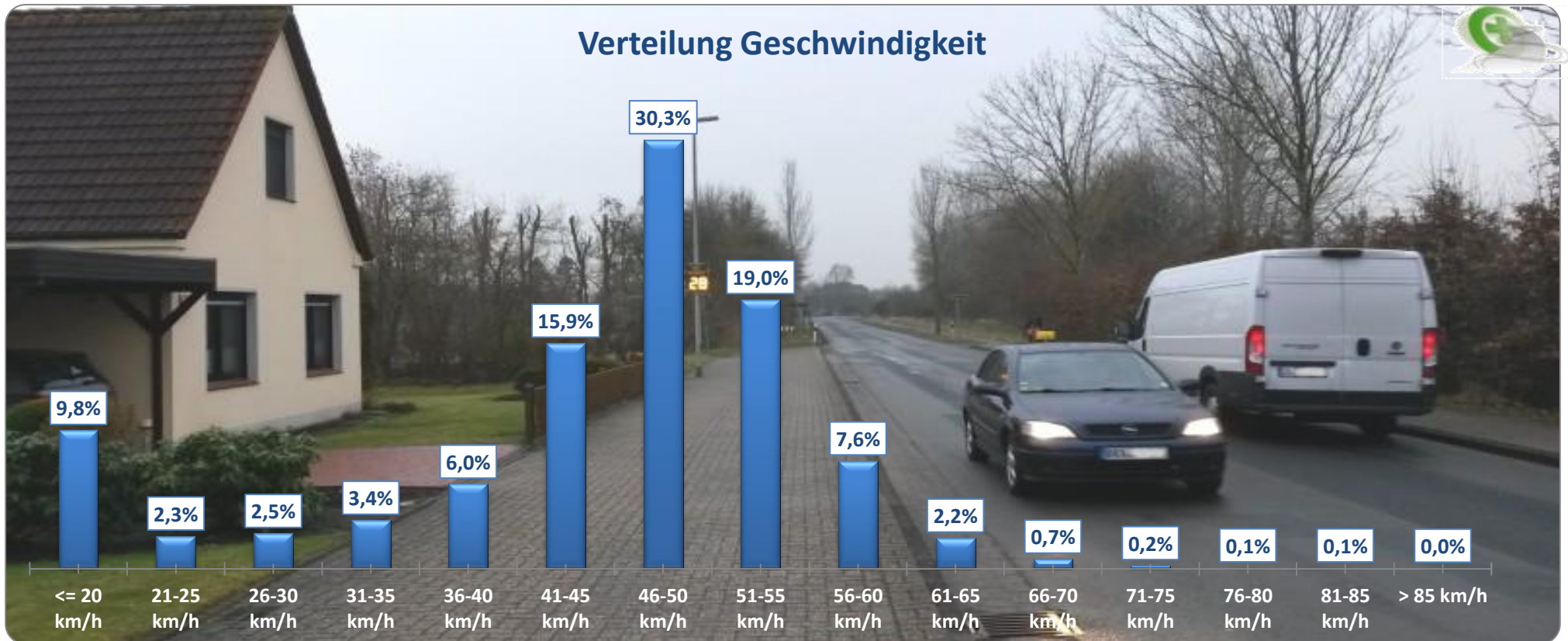

Auswertzeit	Donnerstag, 2. Februar 2017,09:00 - Donnerstag, 9. Februar 2017,10:00					
Tempolimit	50 km/h	Werte	Fahrzeuge	Vd[km/h]	Vmax[km/h]	V85 [km/h]
Geschwindigkeitsübertretung	29,87 %	81721	14990	44	117	54
DTV	2129					
DJV	777085					
Fahrtrichtung	Beide Richtungen					
Bearbeiter:	Verkehrswacht Wesermarsch					
Kommentar:	innerorts - 50 km/h					
Messort:	Brake, Stedinger Landstraße					
Ankommende Fahrzeuge Richtung:	Süden					
Abfahrende Fahrzeuge Richtung:	Norden					



Verlauf Anzahl der Fahrzeuge

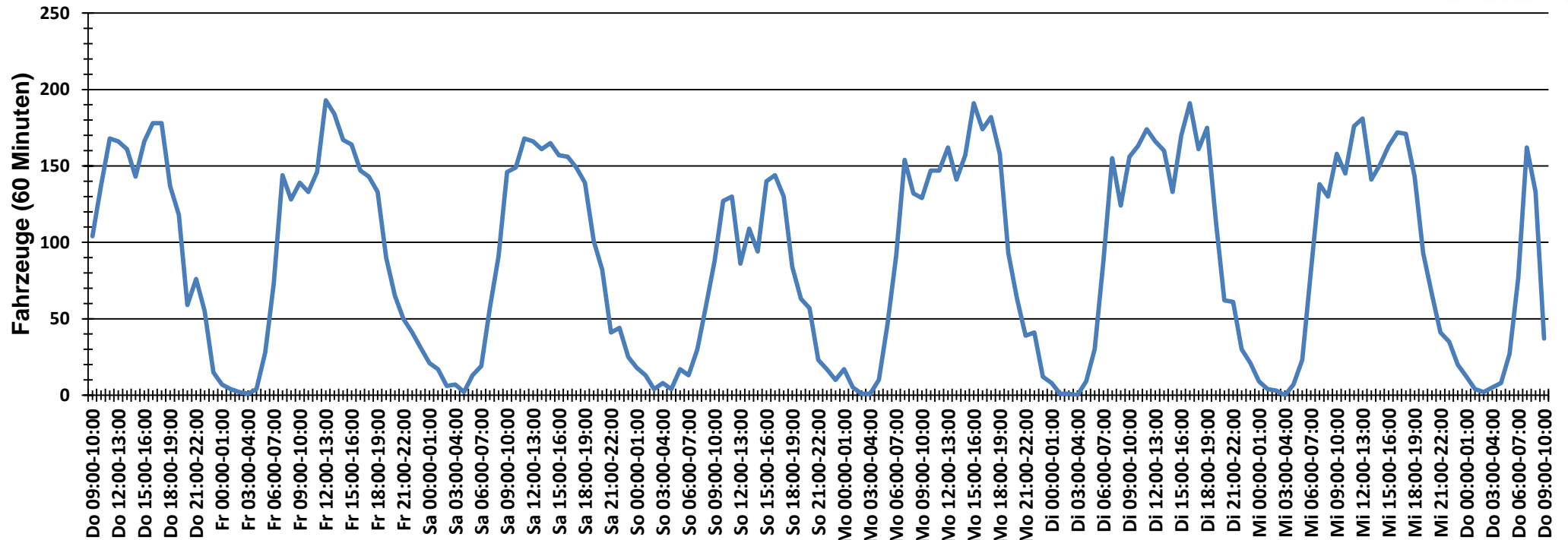

Auswertzeit	Donnerstag, 2. Februar 2017,09:00 - Donnerstag, 9. Februar 2017,10:00					
Tempolimit	50 km/h	Werte	Fahrzeuge	Vd[km/h]	Vmax[km/h]	V85 [km/h]
Geschwindigkeitsübertretung	29,87 %	81721	14990	44	117	54
DTV	2129					
DJV	777085					
Fahrtrichtung	Beide Richtungen					
Bearbeiter:	Verkehrswacht Wesermarsch					
Kommentar:	innerorts - 50 km/h					
Messort:	Brake, Stedinger Landstraße					
Ankommende Fahrzeuge Richtung:	Süden					
Abfahrende Fahrzeuge Richtung:	Norden					



Verlauf Mittlere und Maximale Geschwindigkeit

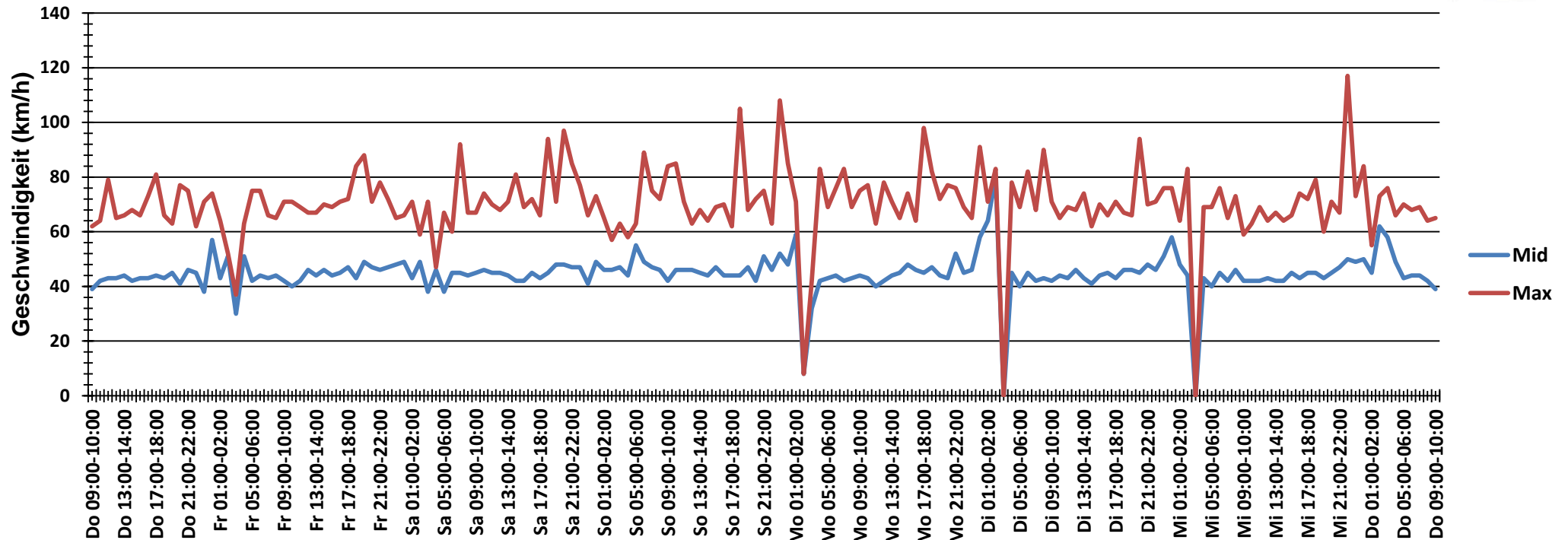

Auswertzeit	Donnerstag, 2. Februar 2017,09:00 - Donnerstag, 9. Februar 2017,10:00					
Tempolimit	50 km/h	Werte	Fahrzeuge	Vd[km/h]	Vmax[km/h]	V85 [km/h]
Geschwindigkeitsübertretung	29,87 %	81721	14990	44	117	54
DTV	2129					
DJV	777085					
Fahrtrichtung	Beide Richtungen					
Bearbeiter:	Verkehrswacht Wesermarsch					
Kommentar:	innerorts - 50 km/h					
Messort:	Brake, Stedinger Landstraße					
Ankommende Fahrzeuge Richtung:	Süden					
Abfahrende Fahrzeuge Richtung:	Norden					



Verlauf V85, V50, V30

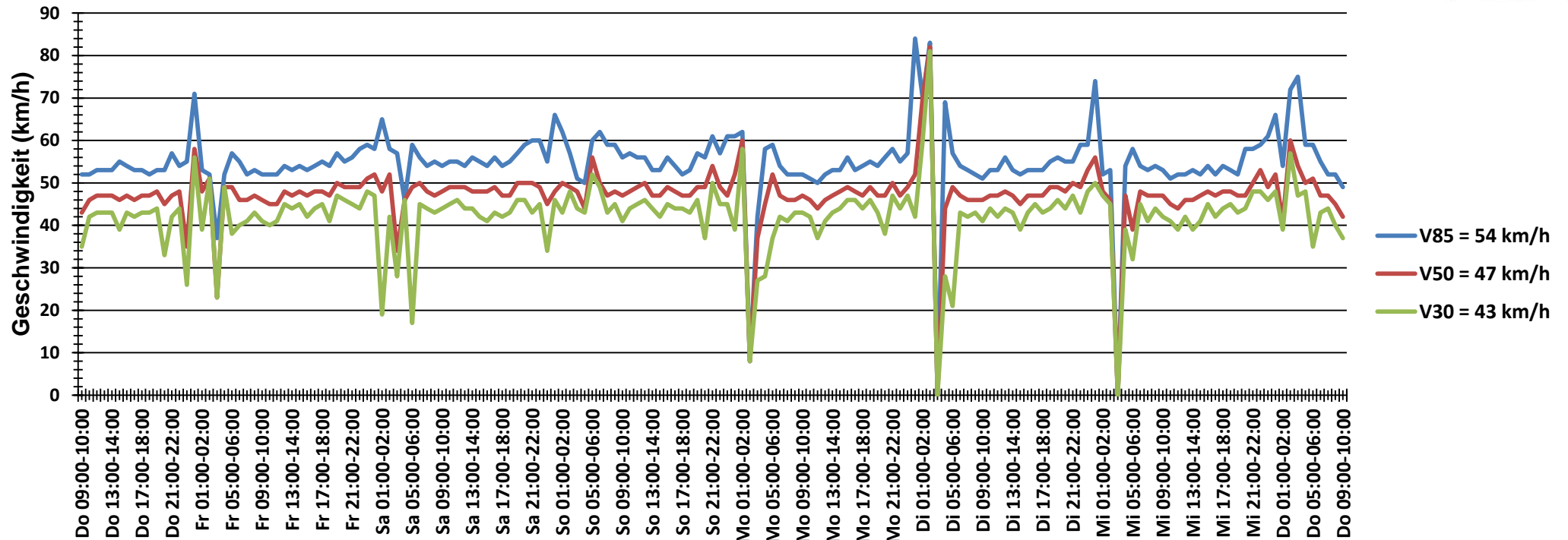

Auswertzeit	Donnerstag, 2. Februar 2017,09:00 - Donnerstag, 9. Februar 2017,10:00					
Tempolimit	50 km/h	Werte	Fahrzeuge	Vd[km/h]	Vmax[km/h]	V85 [km/h]
Geschwindigkeitsübertretung	29,87 %	81721	14990	44	117	54
DTV	2129					
DJV	777085					
Fahrtrichtung	Beide Richtungen					
Bearbeiter:	Verkehrswacht Wesermarsch					
Kommentar:	innerorts - 50 km/h					
Messort:	Brake, Stedinger Landstraße					
Ankommende Fahrzeuge Richtung:	Süden					
Abfahrende Fahrzeuge Richtung:	Norden					