

## Verteilung Geschwindigkeit

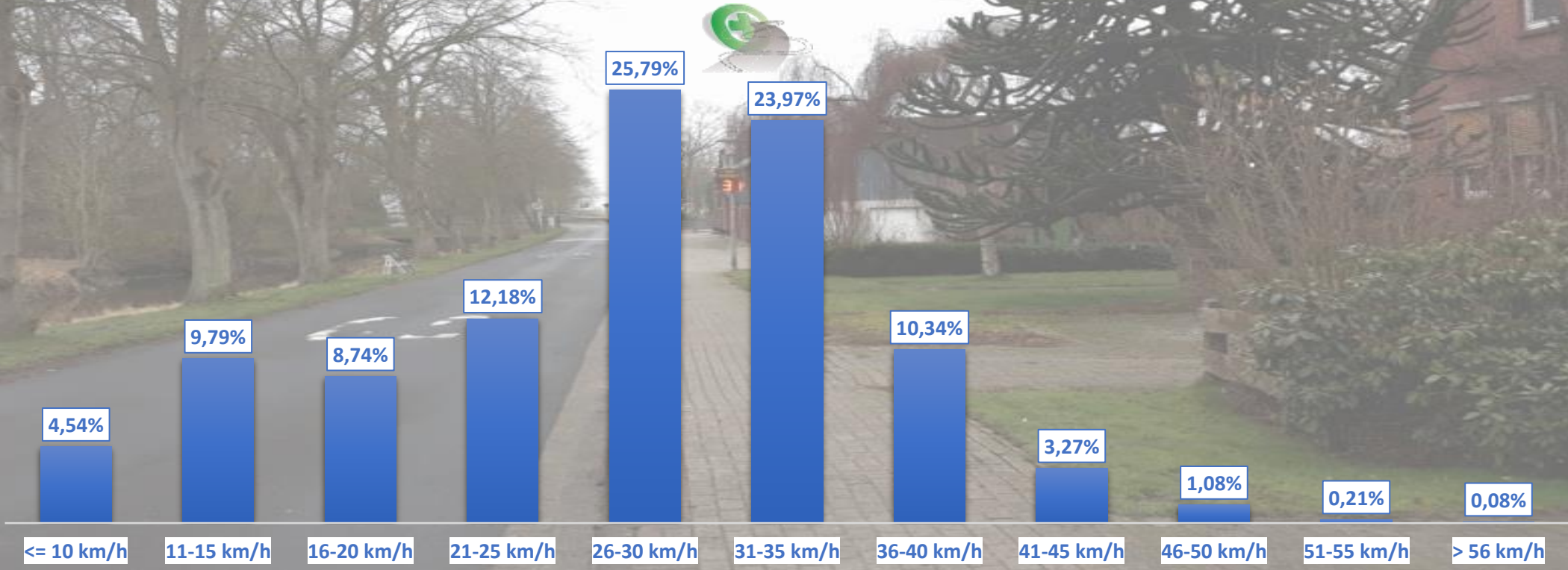

<b>Auswertezeit</b>	Freitag, 22. Februar 2019,10:00 - Freitag, 1. März 2019,10:00					
<b>Tempolimit</b>	30 km/h	<b>Werte</b>	<b>Fahrzeuge</b>	<b>Vd[km/h]</b>	<b>Vmax[km/h]</b>	<b>V85 [km/h]</b>
<b>Geschwindigkeitsübertretung</b>	38,94 %	52413	5929	27	75	35
<b>DTV</b>	847					
<b>DJV</b>	309155					
<b>Fahrtrichtung</b>	Beide Richtungen					
<b>Bearbeiter:</b>	Verkehrswacht Wesermarsch					
<b>Kommentar:</b>	innerorts - 30er-Zone					
<b>Messort:</b>	Stadland-Rodenkirchen, Abser Straße					
<b>Ankommende Fahrzeuge Richtung:</b>	Westen					
<b>Abfahrende Fahrzeuge Richtung:</b>	Osten					



## Verlauf Anzahl der Fahrzeuge

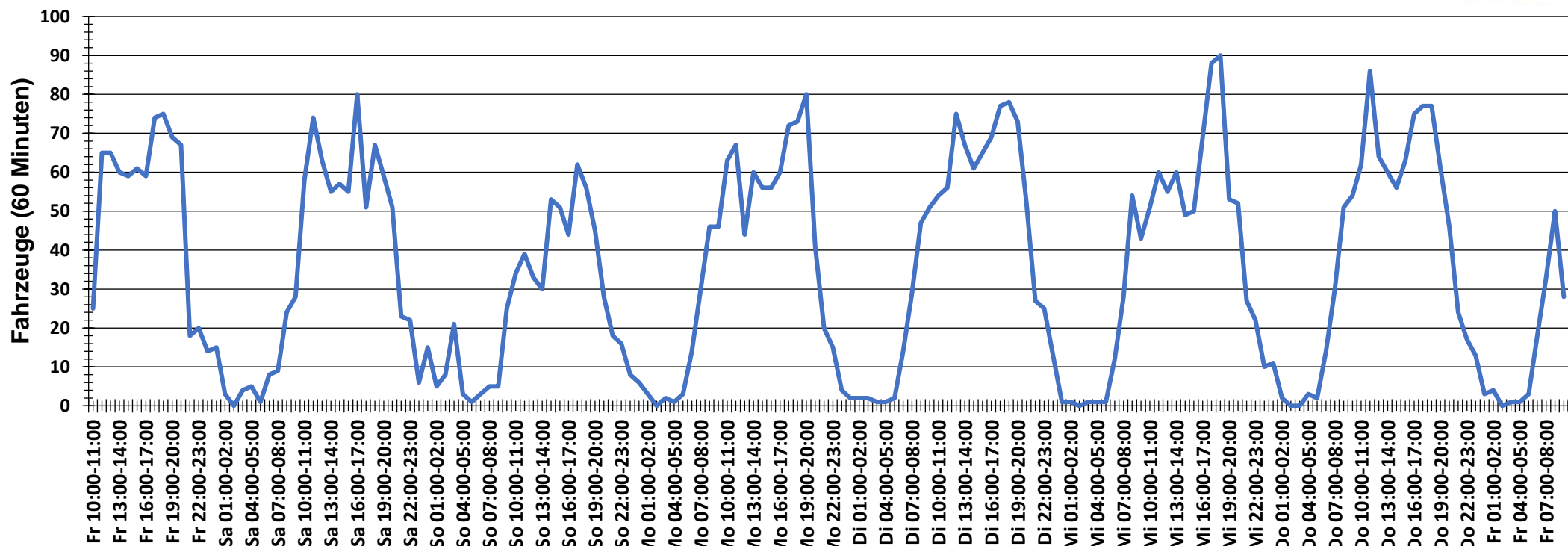

<b>Auswertzeit</b> Freitag, 22. Februar 2019,10:00 - Freitag, 1. März 2019,10:00					
<b>Tempolimit</b>	30 km/h	<b>Werte</b>	<b>Fahrzeuge</b>	<b>Vd[km/h]</b>	<b>Vmax[km/h]</b>
<b>Geschwindigkeitsübertretung</b>	38,94 %	52413	5929	27	75
<b>DTV</b>	847				35
<b>DJV</b>	309155				
<b>Fahrtrichtung</b>	Beide Richtungen				
<b>Bearbeiter:</b>	Verkehrswacht Wesermarsch				
<b>Kommentar:</b>	innerorts - 30er-Zone				
<b>Messort:</b>	Stadland-Rodenkirchen, Abser Straße				
<b>Ankommende Fahrzeuge Richtung:</b>	Westen				
<b>Abfahrende Fahrzeuge Richtung:</b>	Osten				



## Verlauf Mittlere und Maximale Geschwindigkeit

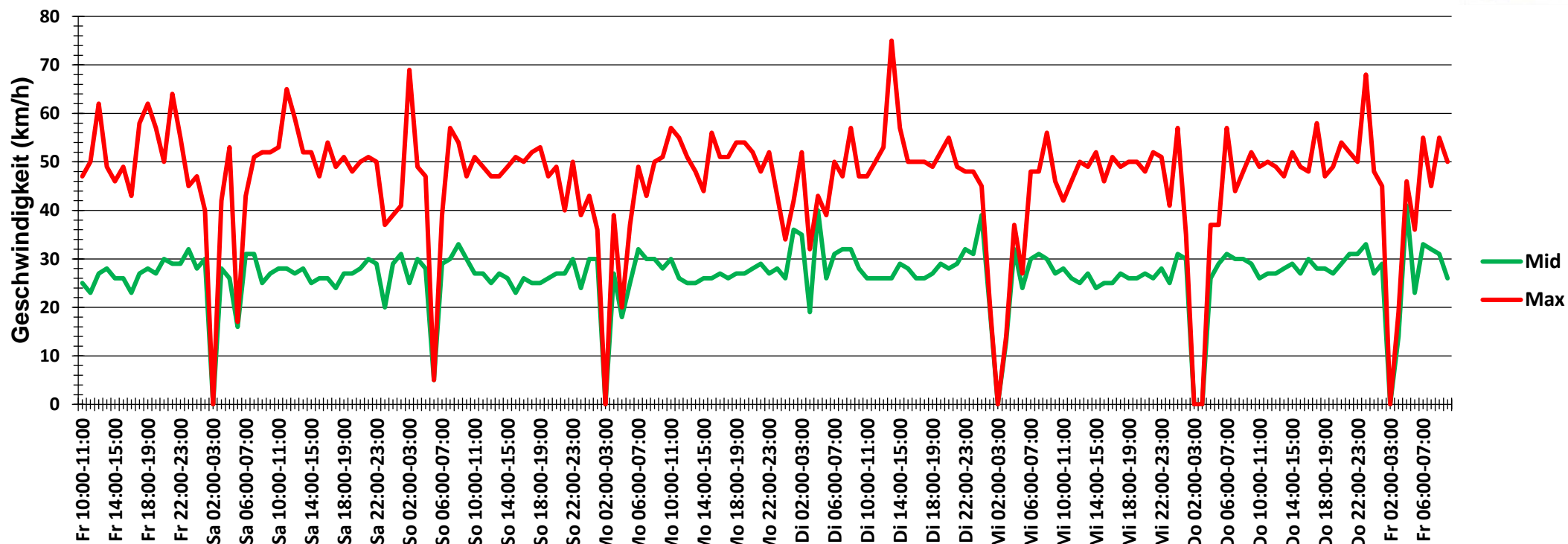

<b>Auswertezeit</b> Freitag, 22. Februar 2019,10:00 - Freitag, 1. März 2019,10:00						
<b>Tempolimit</b>	30 km/h	<b>Werte</b>	<b>Fahrzeuge</b>	<b>Vd[km/h]</b>	<b>Vmax[km/h]</b>	<b>V85 [km/h]</b>
<b>Geschwindigkeitsübertretung</b>	38,94 %	52413	5929	27	75	35
<b>DTV</b>	847					
<b>DJV</b>	309155					
<b>Fahrtrichtung</b>	Beide Richtungen					
<b>Bearbeiter:</b>	Verkehrswacht Wesermarsch					
<b>Kommentar:</b>	innerorts - 30er-Zone					
<b>Messort:</b>	Stadland-Rodenkirchen, Abser Straße					
<b>Ankommende Fahrzeuge Richtung:</b>	Westen					
<b>Abfahrende Fahrzeuge Richtung:</b>	Osten					



## Verlauf V85, V50, V30

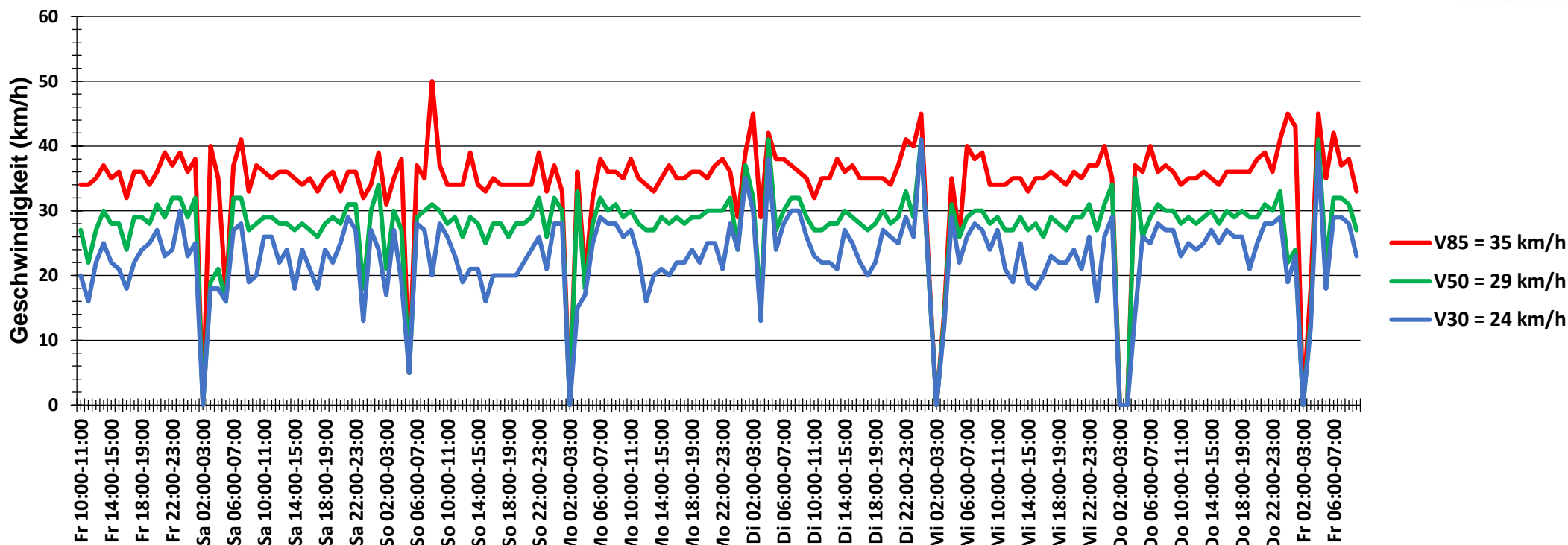

<b>Auswertzeit</b> Freitag, 22. Februar 2019,10:00 - Freitag, 1. März 2019,10:00						
<b>Tempolimit</b>	30 km/h	<b>Werte</b>	<b>Fahrzeuge</b>	<b>Vd[km/h]</b>	<b>Vmax[km/h]</b>	<b>V85 [km/h]</b>
<b>Geschwindigkeitsübertretung</b>	38,94 %	52413	5929	27	75	35
<b>DTV</b>	847					
<b>DJV</b>	309155					
<b>Fahrtrichtung</b>	Beide Richtungen					
<b>Bearbeiter:</b>	Verkehrswacht Wesermarsch					
<b>Kommentar:</b>	innerorts - 30er-Zone					
<b>Messort:</b>	Stadland-Rodenkirchen, Abser Straße					
<b>Ankommende Fahrzeuge Richtung:</b>	Westen					
<b>Abfahrende Fahrzeuge Richtung:</b>	Osten					