

Verteilung Geschwindigkeit

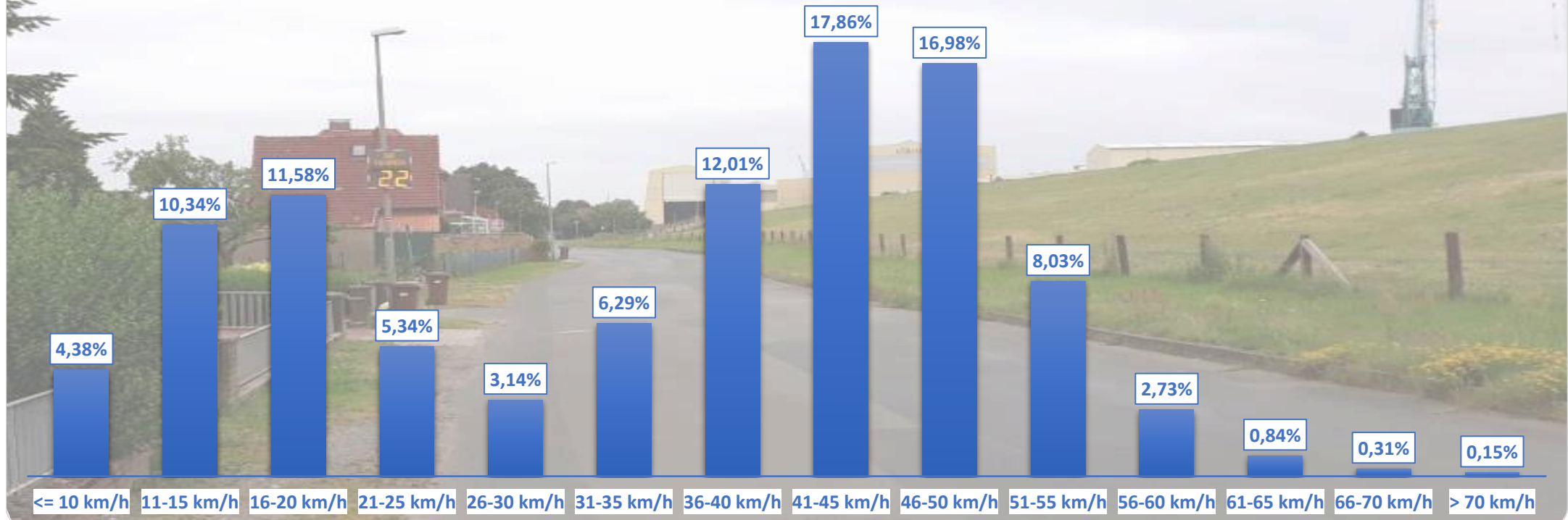

Auswertzeit Donnerstag, 27. Juni 2019,08:00 - Mittwoch, 3. Juli 2019,15:00						
Tempolimit	50 km/h	Werte	Fahrzeuge	Vd[km/h]	Vmax[km/h]	V85 [km/h]
Geschwindigkeitsübertretung	12,07 %	49482	7217	35	94	50
DTV	1147					
DJV	418655					
Fahrtrichtung	Beide Richtungen					
Bearbeiter:	Verkehrswacht Wesermarsch					
Kommentar:	innerorts - 50 km/h					
Messort:	Lemwerder, Ritzenbütteler Straße (K 217)					
Ankommende Fahrzeuge Richtung:	Osten					
Abfahrende Fahrzeuge Richtung:	Westen					



Verlauf Anzahl der Fahrzeuge

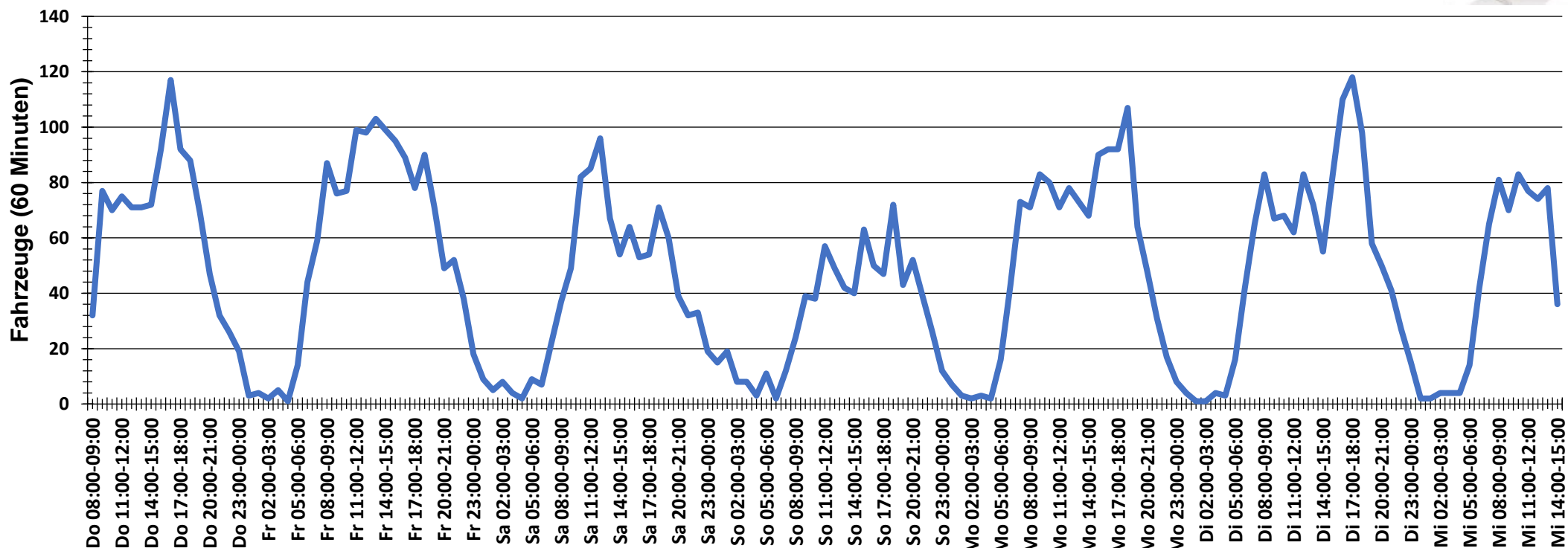

Auswertezeit Donnerstag, 27. Juni 2019,08:00 - Mittwoch, 3. Juli 2019,15:00	
Tempolimit 50 km/h	Werte Fahrzeuge Vd[km/h] Vmax[km/h] V85 [km/h]
Geschwindigkeitsübertretung 12,07 %	49482 7217 35 94 50
DTV 1147	
DJV 418655	
Fahrtrichtung Beide Richtungen	
Bearbeiter: Verkehrswacht Wesermarsch	
Kommentar: innerorts - 50 km/h	
Messort: Lemwerder, Ritzenbütteler Straße (K 217)	
Ankommende Fahrzeuge Richtung: Osten	
Abfahrende Fahrzeuge Richtung: Westen	



Verlauf Mittlere und Maximale Geschwindigkeit

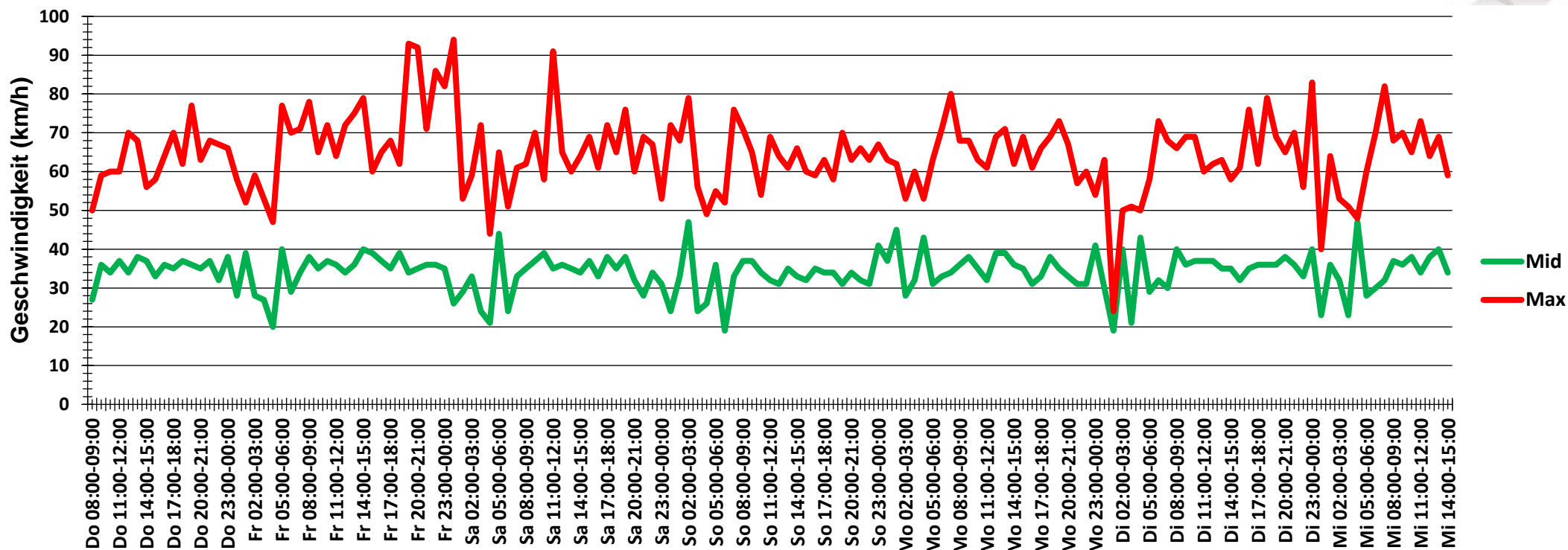

Auswertezeit Donnerstag, 27. Juni 2019,08:00 - Mittwoch, 3. Juli 2019,15:00						
Tempolimit	50 km/h	Werte	Fahrzeuge	Vd[km/h]	Vmax[km/h]	V85 [km/h]
Geschwindigkeitsübertretung	12,07 %	49482	7217	35	94	50
DTV	1147					
DJV	418655					
Fahrtrichtung	Beide Richtungen					
Bearbeiter:	Verkehrswacht Wesermarsch					
Kommentar:	innerorts - 50 km/h					
Messort:	Lemwerder, Ritzenbütteler Stra					
Ankommende Fahrzeuge Richtung:	Osten					
Abfahrende Fahrzeuge Richtung:	Westen					



Verlauf V85, V50, V30

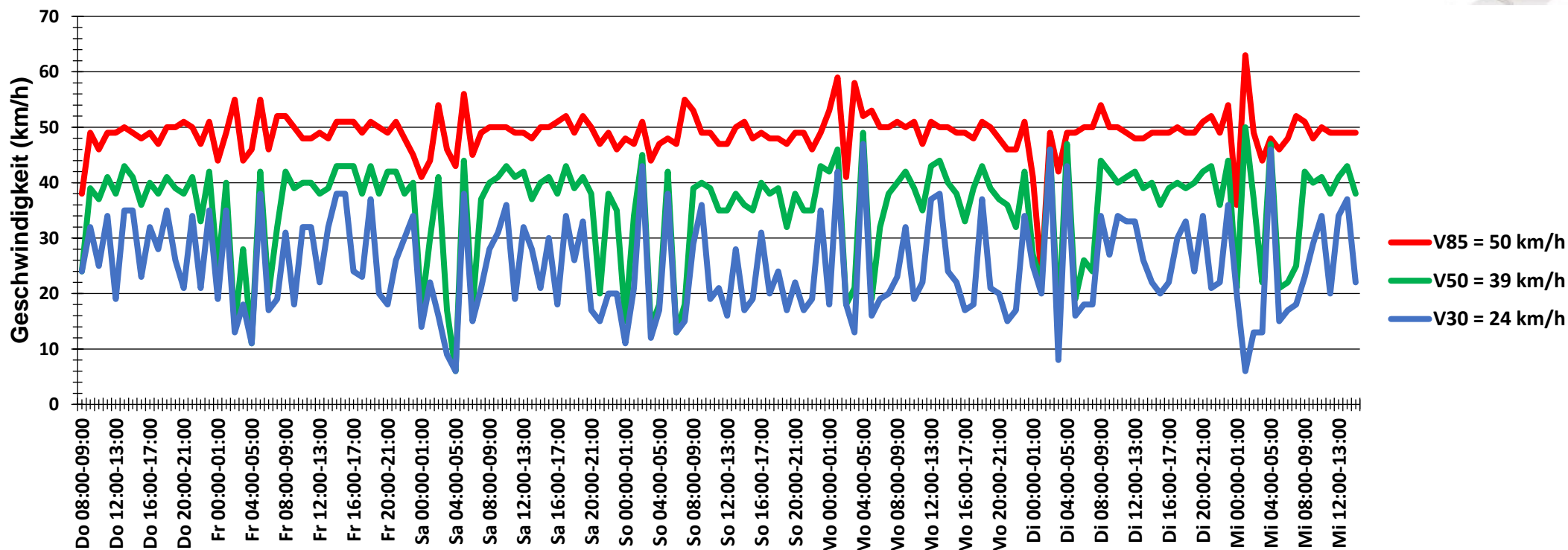

Auswertezeit Donnerstag, 27. Juni 2019,08:00 - Mittwoch, 3. Juli 2019,15:00						
Tempolimit	50 km/h	Werte	Fahrzeuge	Vd[km/h]	Vmax[km/h]	V85 [km/h]
Geschwindigkeitsübertretung	12,07 %	49482	7217	35	94	50
DTV	1147					
DJV	418655					
Fahrtrichtung	Beide Richtungen					
Bearbeiter:	Verkehrswacht Wesermarsch					
Kommentar:	innerorts - 50 km/h					
Messort:	Lemwerder, Ritzenbütteler Stra					
Ankommende Fahrzeuge Richtung:	Osten					
Abfahrende Fahrzeuge Richtung:	Westen					