

Verteilung Geschwindigkeit

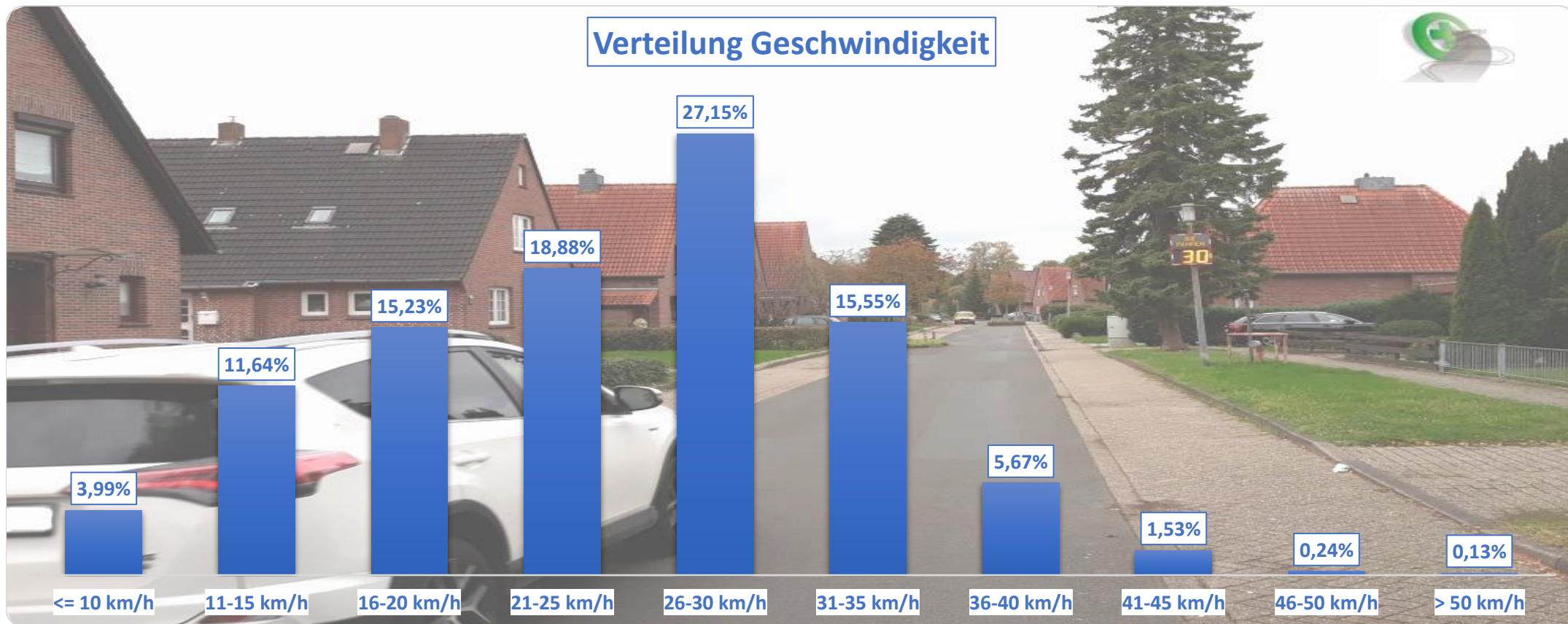

| | | | | | | |
|---|---------------------------|--------------|------------------|-----------------|-------------------|-------------------|
| Auswertezeit Samstag, 19. Oktober 2019,15:00 - Freitag, 25. Oktober 2019,09:00 | | | | | | |
| Tempolimit | 30 km/h | Werte | Fahrzeuge | Vd[km/h] | Vmax[km/h] | V85 [km/h] |
| Geschwindigkeitsübertretung | 23,12 % | 65223 | 6698 | 25 | 79 | 33 |
| DTV | 1165 | | | | | |
| DJV | 425225 | | | | | |
| Fahrtrichtung | Beide Richtungen | | | | | |
| Bearbeiter: | Verkehrswacht Wesermarsch | | | | | |
| Kommentar: | innerorts - 30er-Zone | | | | | |
| Messort: | Brake, Weststraße | | | | | |
| Ankommende Fahrzeuge Richtung: | Westen | | | | | |
| Abfahrende Fahrzeuge Richtung: | Osten | | | | | |



Verlauf Anzahl der Fahrzeuge

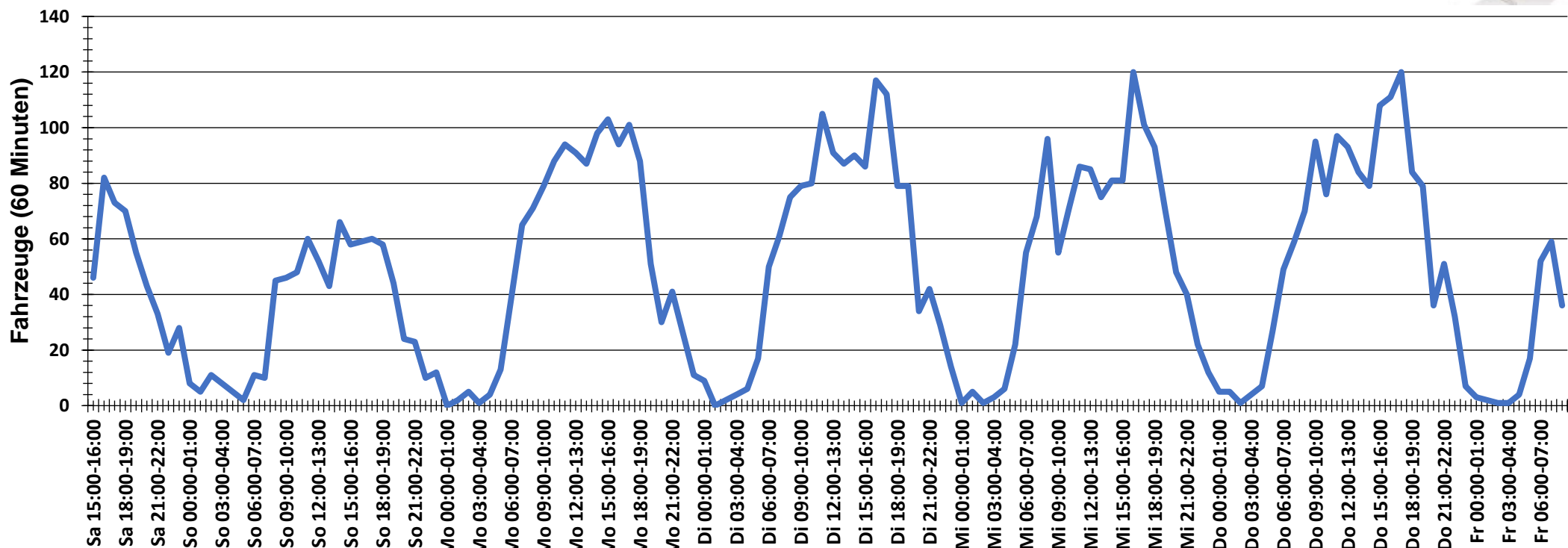

| | | | | | | |
|---|---------------------------|--------------|------------------|-----------------|-------------------|-------------------|
| Auswertezeit Samstag, 19. Oktober 2019,15:00 - Freitag, 25. Oktober 2019,09:00 | | | | | | |
| Tempolimit | 30 km/h | Werte | Fahrzeuge | Vd[km/h] | Vmax[km/h] | V85 [km/h] |
| Geschwindigkeitsübertretung | 23,12 % | 65223 | 6698 | 25 | 79 | 33 |
| DTV | 1165 | | | | | |
| DJV | 425225 | | | | | |
| Fahrtrichtung | Beide Richtungen | | | | | |
| Bearbeiter: | Verkehrswacht Wesermarsch | | | | | |
| Kommentar: | innerorts - 30er-Zone | | | | | |
| Messort: | Brake, Weststraße | | | | | |
| Ankommende Fahrzeuge Richtung: | Westen | | | | | |
| Abfahrende Fahrzeuge Richtung: | Osten | | | | | |



Verlauf Mittlere und Maximale Geschwindigkeit

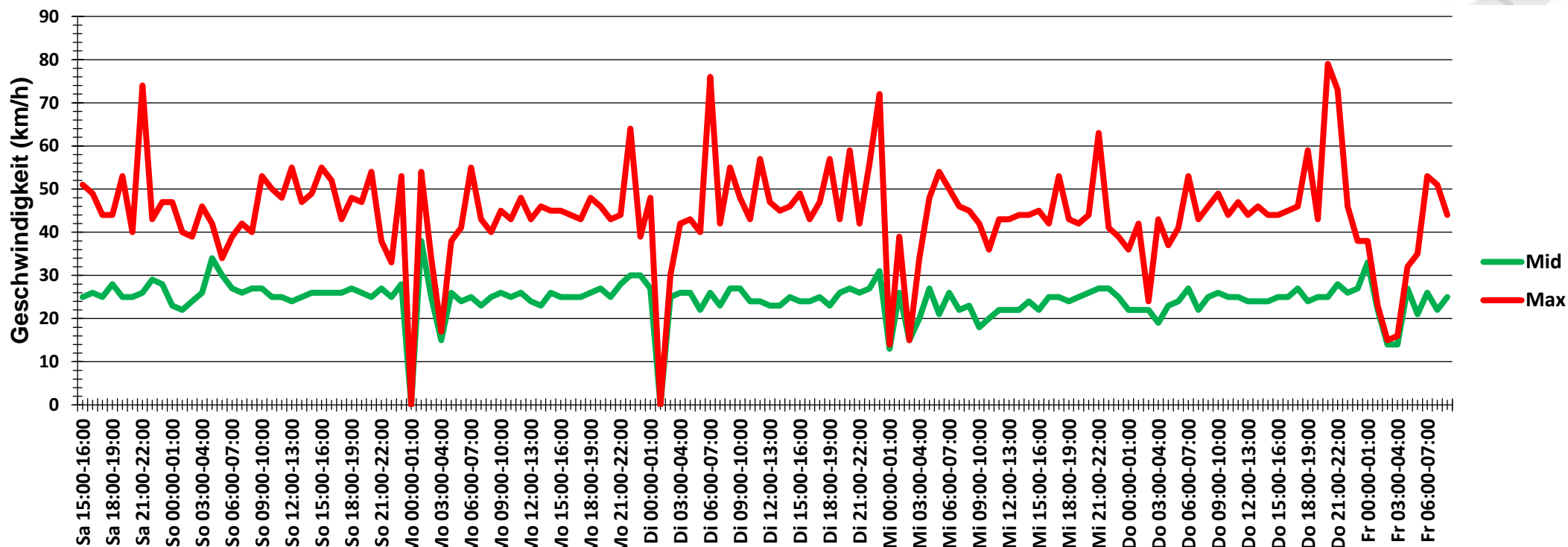

| | | | | | | |
|---|---------------------------|--------------|------------------|-----------------|-------------------|-------------------|
| Auswertezeit Samstag, 19. Oktober 2019,15:00 - Freitag, 25. Oktober 2019,09:00 | | | | | | |
| Tempolimit | 30 km/h | Werte | Fahrzeuge | Vd[km/h] | Vmax[km/h] | V85 [km/h] |
| Geschwindigkeitsübertretung | 23,12 % | 65223 | 6698 | 25 | 79 | 33 |
| DTV | 1165 | | | | | |
| DJV | 425225 | | | | | |
| Fahrtrichtung | Beide Richtungen | | | | | |
| Bearbeiter: | Verkehrswacht Wesermarsch | | | | | |
| Kommentar: | innerorts - 30er-Zone | | | | | |
| Messort: | Brake, Weststraße | | | | | |
| Ankommende Fahrzeuge Richtung: | Westen | | | | | |
| Abfahrende Fahrzeuge Richtung: | Osten | | | | | |



Verlauf V85, V50, V30

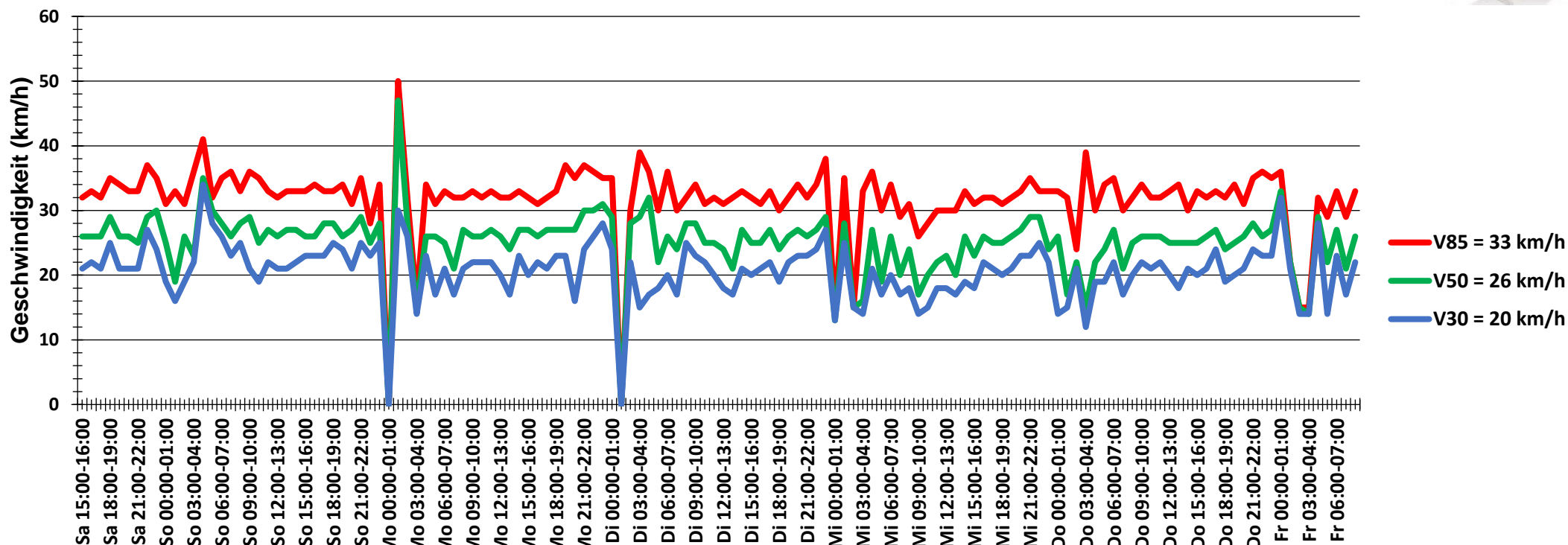

| | | | | | | |
|--|---------------------------|--------------|------------------|-----------------|-------------------|-------------------|
| Auswertzeit Samstag, 19. Oktober 2019,15:00 - Freitag, 25. Oktober 2019,09:00 | | | | | | |
| Tempolimit | 30 km/h | Werte | Fahrzeuge | Vd[km/h] | Vmax[km/h] | V85 [km/h] |
| Geschwindigkeitsübertretung | 23,12 % | 65223 | 6698 | 25 | 79 | 33 |
| DTV | 1165 | | | | | |
| DJV | 425225 | | | | | |
| Fahrtrichtung | Beide Richtungen | | | | | |
| Bearbeiter: | Verkehrswacht Wesermarsch | | | | | |
| Kommentar: | innerorts - 30er-Zone | | | | | |
| Messort: | Brake, Weststraße | | | | | |
| Ankommende Fahrzeuge Richtung: | Westen | | | | | |
| Abfahrende Fahrzeuge Richtung: | Osten | | | | | |