

Auswertezeit	Freitag, 15. November 2019,11:00 - Donnerstag, 21. November 2019,15:00					
Tempolimit	50 km/h	Werte	Fahrzeuge	Vd[km/h]	Vmax[km/h]	V85 [km/h]
Geschwindigkeitsübertretung	1,30 %	91539	12510	33	81	42
DTV	2029					
DJV	740585					
Fahrtrichtung	Beide Richtungen					
Bearbeiter:	Verkehrswacht Wesermarsch					
Kommentar:	innerorts - 50 km/h					
Messort:	Brake, Bürgermeister-Müller-Straße					
Ankommende Fahrzeuge Richtung:	Süden					
Abfahrende Fahrzeuge Richtung:	Norden					

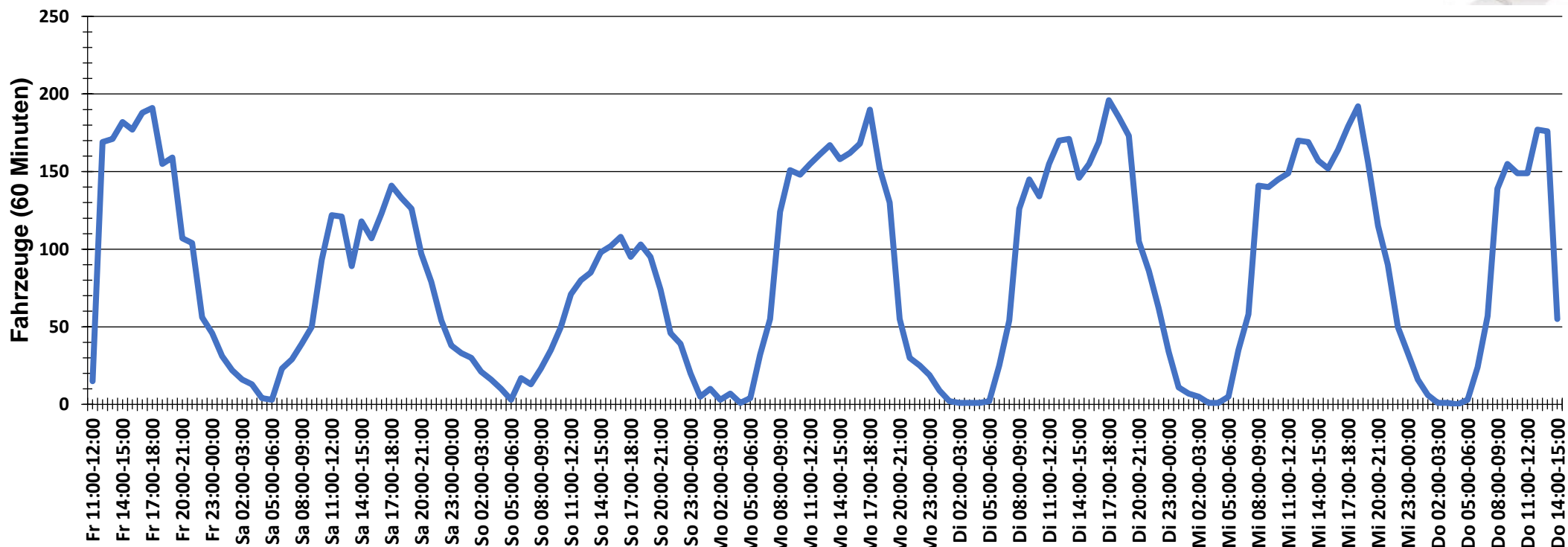

Verlauf Anzahl der Fahrzeuge



Auswertezeit	Freitag, 15. November 2019,11:00 - Donnerstag, 21. November 2019,15:00					
Tempolimit	50 km/h	Werte	Fahrzeuge	Vd[km/h]	Vmax[km/h]	V85 [km/h]
Geschwindigkeitsübertretung	1,30 %	91539	12510	33	81	42
DTV	2029					
DJV	740585					
Fahrtrichtung	Beide Richtungen					
Bearbeiter:	Verkehrswacht Wesermarsch					
Kommentar:	innerorts - 50 km/h					
Messort:	Brake, Bürgermeister-Müller-Straße					
Ankommende Fahrzeuge Richtung:	Süden					
Abfahrende Fahrzeuge Richtung:	Norden					

Verlauf Mittlere und Maximale Geschwindigkeit

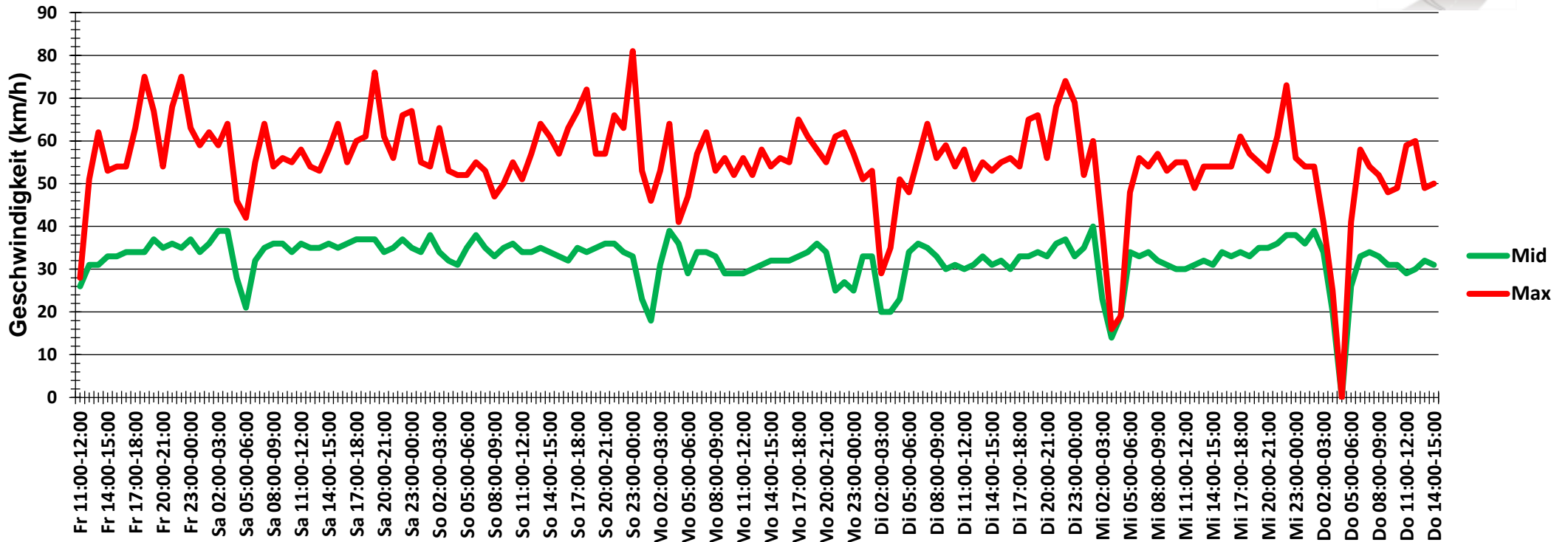

Auswertezeit Freitag, 15. November 2019,11:00 - Donnerstag, 21. November 2019,15:00	
Tempolimit 50 km/h	Werte Fahrzeuge Vd[km/h] Vmax[km/h] V85 [km/h]
Geschwindigkeitsübertretung 1,30 %	91539 12510 33 81 42
DTV 2029	
DJV 740585	
Fahrtrichtung Beide Richtungen	
Bearbeiter: Verkehrswacht Wesermarsch	
Kommentar: innerorts - 50 km/h	
Messort: Brake, Bürgermeister-Müller-Straße	
Ankommende Fahrzeuge Richtung: Süden	
Abfahrende Fahrzeuge Richtung: Norden	



Verlauf V85, V50, V30

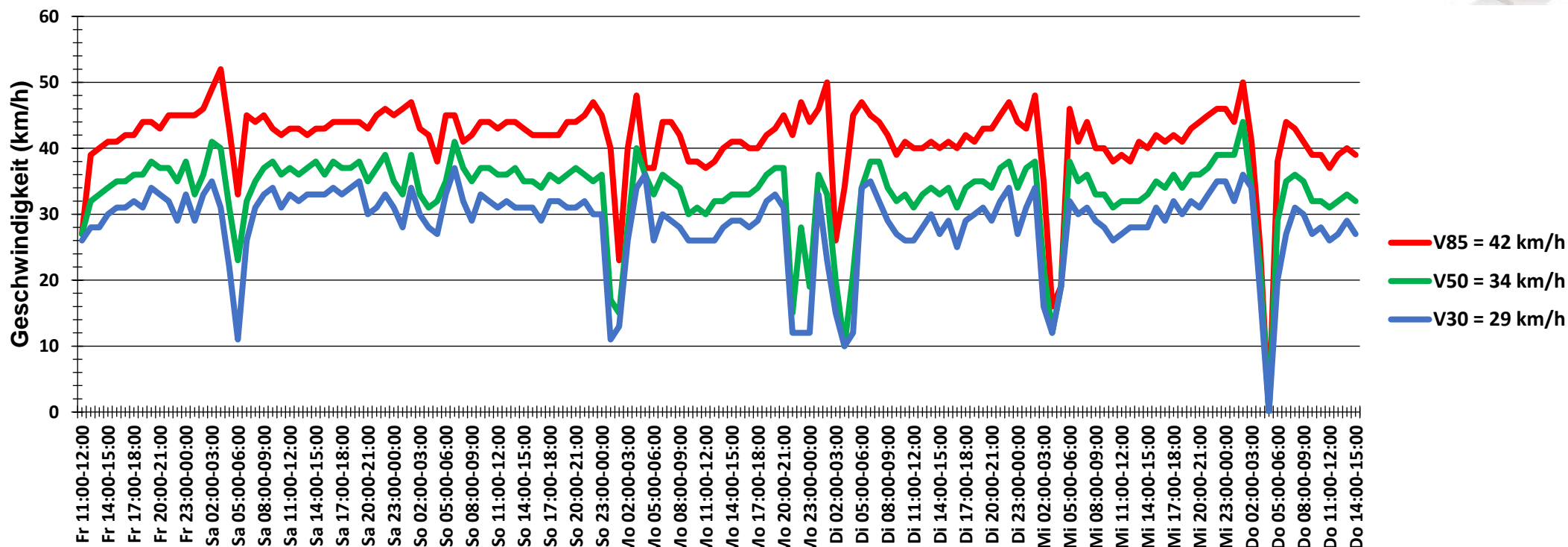

Auswertzeit Freitag, 15. November 2019,11:00 - Donnerstag, 21. November 2019,15:00	
Tempolimit 50 km/h	Werte 91539
Geschwindigkeitsübertretung 1,30 %	Fahrzeuge 12510
DTV 2029	Vd[km/h] 33
DJV 740585	Vmax[km/h] 81
Fahrtrichtung Beide Richtungen	V85 [km/h] 42
Bearbeiter: Verkehrswacht Wesermarsch	
Kommentar: innerorts - 50 km/h	
Messort: Brake, Bürgermeister-Müller-Straße	
Ankommende Fahrzeuge Richtung: Süden	
Abfahrende Fahrzeuge Richtung: Norden	