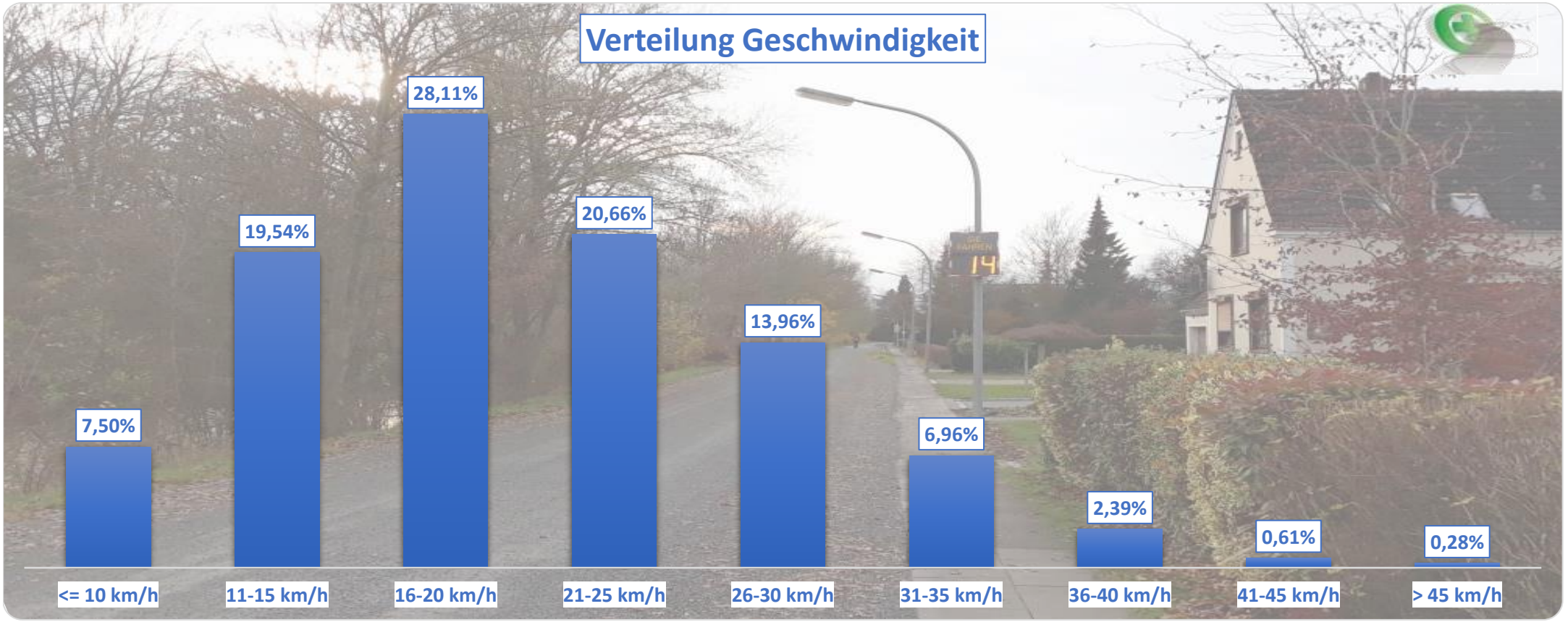

Auswertezeit	Dienstag, 3. Dezember 2019,15:00 - Dienstag, 10. Dezember 2019,08:00					
Tempolimit	20 km/h	**Werte**	**Fahrzeuge**	**Vd[km/h]**	**Vmax[km/h]**	**V85 [km/h]**
Geschwindigkeitsübertretung	44,85 %	21345	1822	20	56	28
DTV	272					
DJV	99280					
Fahrtrichtung	Beide Richtungen					

Bearbeiter:	Verkehrswacht Wesermarsch
Kommentar:	innerorts - 20 km/h
Messort:	Brake, Dungendeichsweg
Ankommende Fahrzeuge Richtung:	Westen
Abfahrende Fahrzeuge Richtung:	Osten

Verlauf Anzahl der Fahrzeuge

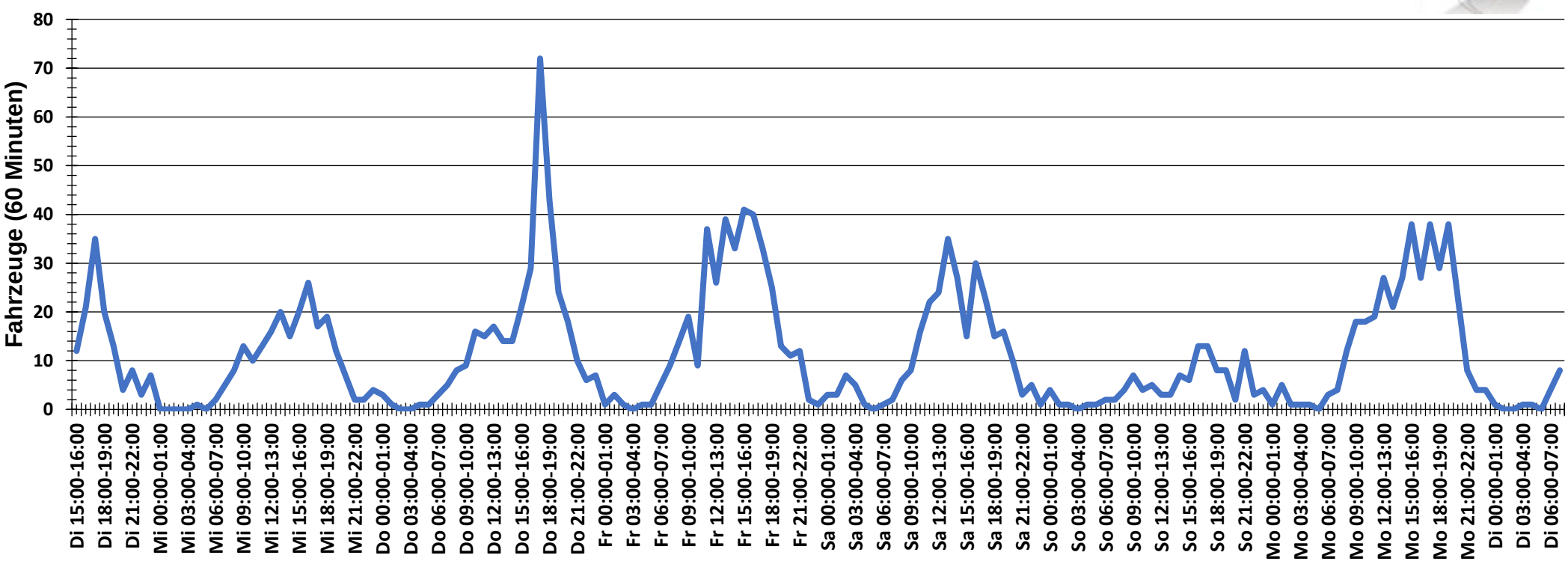

Auswertezeit	Dienstag, 3. Dezember 2019,15:00 - Dienstag, 10. Dezember 2019,08:00					
Tempolimit	20 km/h	**Werte**	**Fahrzeuge**	**Vd[km/h]**	**Vmax[km/h]**	**V85 [km/h]**
Geschwindigkeitsübertretung	44,85 %	21345	1822	20	56	28
DTV	272					
DJV	99280					
Fahrtrichtung	Beide Richtungen					

Bearbeiter:	Verkehrswacht Wesermarsch
Kommentar:	innerorts - 20 km/h
Messort:	Brake, Dungendeichsweg
Ankommende Fahrzeuge Richtung:	Westen
Abfahrende Fahrzeuge Richtung:	Osten

Verlauf Mittlere und Maximale Geschwindigkeit

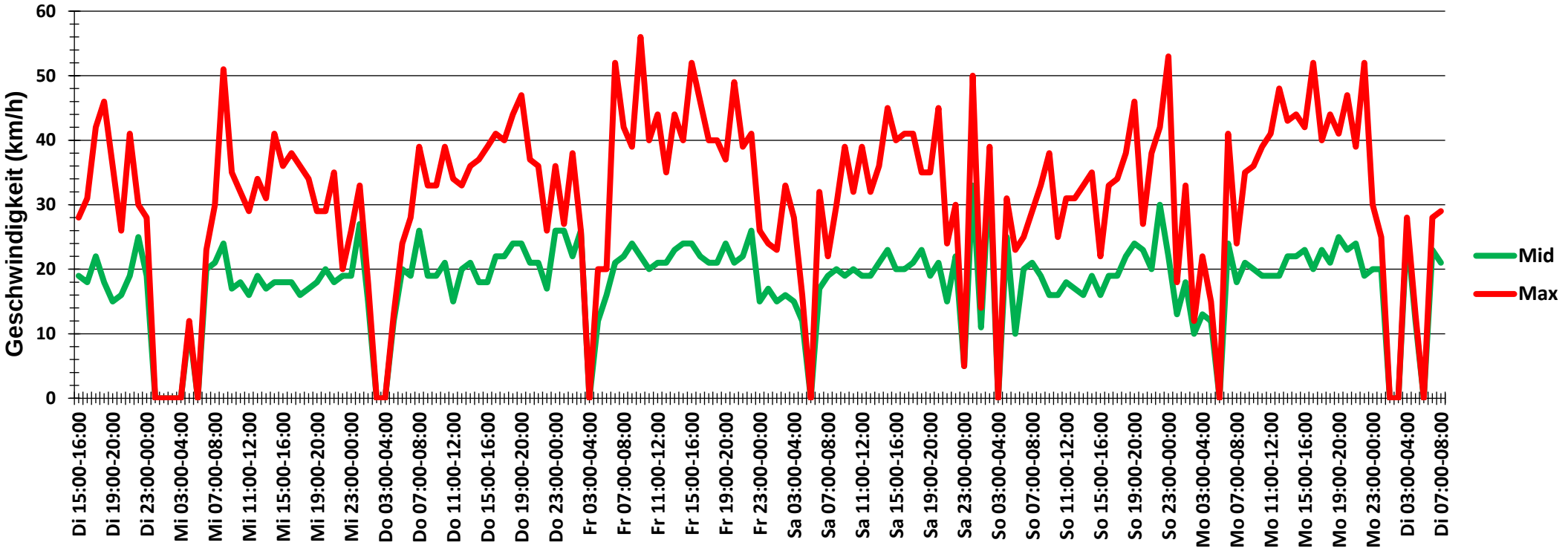

Auswertezeit	Dienstag, 3. Dezember 2019,15:00 - Dienstag, 10. Dezember 2019,08:00					
Tempolimit	20 km/h	**Werte**	**Fahrzeuge**	**Vd[km/h]**	**Vmax[km/h]**	**V85 [km/h]**
Geschwindigkeitsübertretung	44,85 %	21345	1822	20	56	28
DTV	272					
DJV	99280					
Fahrtrichtung	Beide Richtungen					

Bearbeiter:	Verkehrswacht Wesermarsch
Kommentar:	innerorts - 20 km/h
Messort:	Brake, Dungendeichsweg
Ankommende Fahrzeuge Richtung:	Westen
Abfahrende Fahrzeuge Richtung:	Osten

Verlauf V85, V50, V30

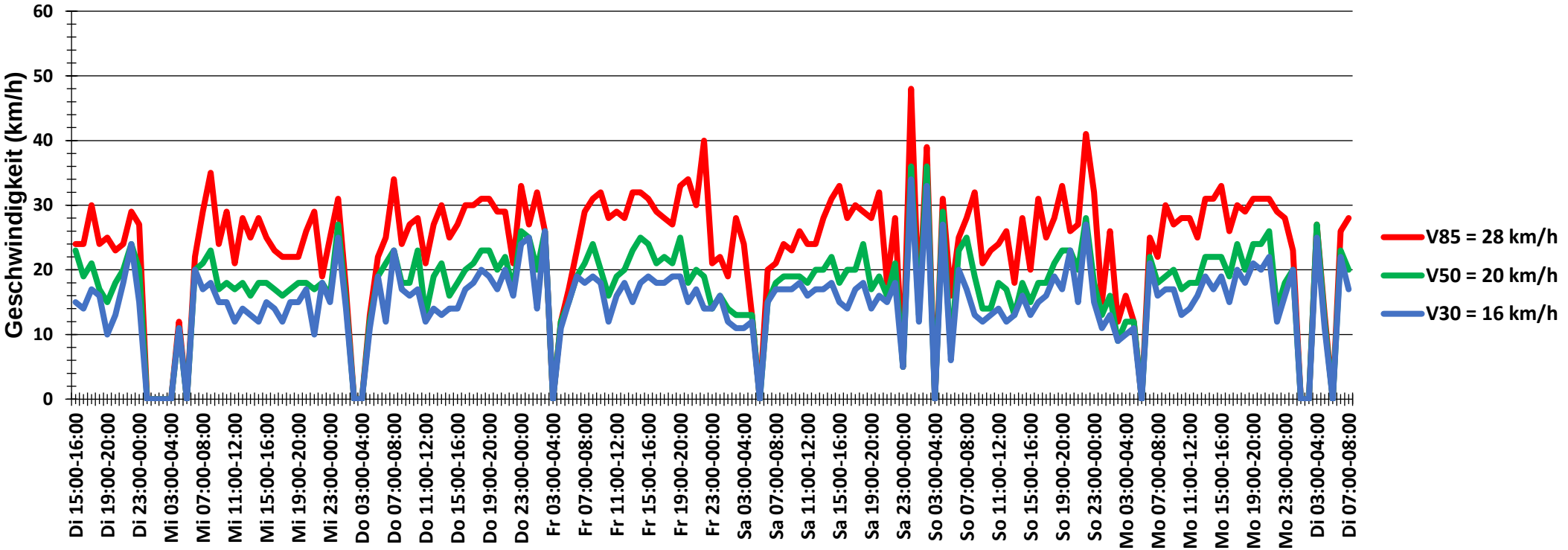

Auswertezeit	Dienstag, 3. Dezember 2019,15:00 - Dienstag, 10. Dezember 2019,08:00					
Tempolimit	20 km/h	**Werte**	**Fahrzeuge**	**Vd[km/h]**	**Vmax[km/h]**	**V85 [km/h]**
Geschwindigkeitsübertretung	44,85 %	21345	1822	20	56	28
DTV	272					
DJV	99280					
Fahrtrichtung	Beide Richtungen					

Bearbeiter:	Verkehrswacht Wesermarsch
Kommentar:	innerorts - 20 km/h
Messort:	Brake, Dungendeichsweg
Ankommende Fahrzeuge Richtung:	Westen
Abfahrende Fahrzeuge Richtung:	Osten