

Verteilung Geschwindigkeit

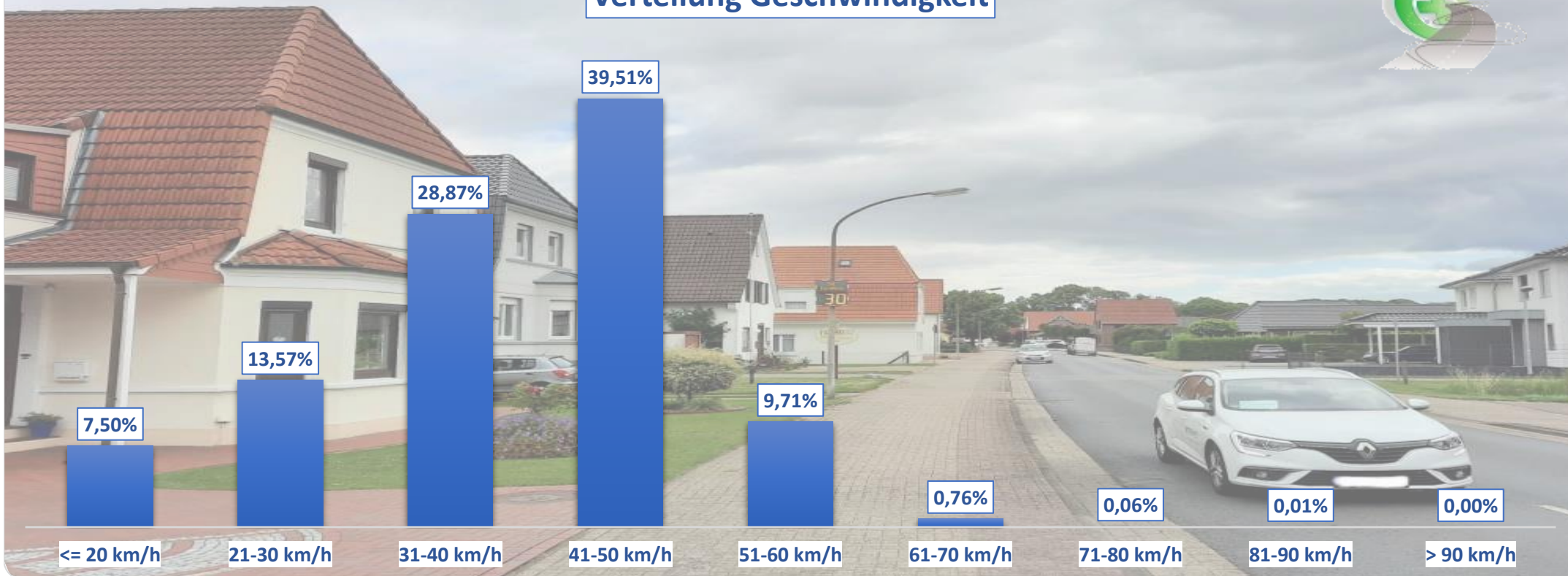

Auswertezeit	Mittwoch, 29. Juli 2020,11:00 - Mittwoch, 5. August 2020,12:00					
Tempolimit	50 km/h	Werte	Fahrzeuge	Vd[km/h]	Vmax[km/h]	V85 [km/h]
Geschwindigkeitsübertretung	10,54 %	147901	23857	39	90	49
DTV	3388					
DJV	1236620					
Fahrtrichtung	Beide Richtungen					
Bearbeiter:	Verkehrswacht Wesermarsch					
Kommentar:	innerorts - 50 bzw. 30 km/h					
Messort:	Brake, Hammelwarder Straße					
Ankommende Fahrzeuge Richtung:	Osten					
Abfahrende Fahrzeuge Richtung:	Westen					



Verlauf Anzahl der Fahrzeuge

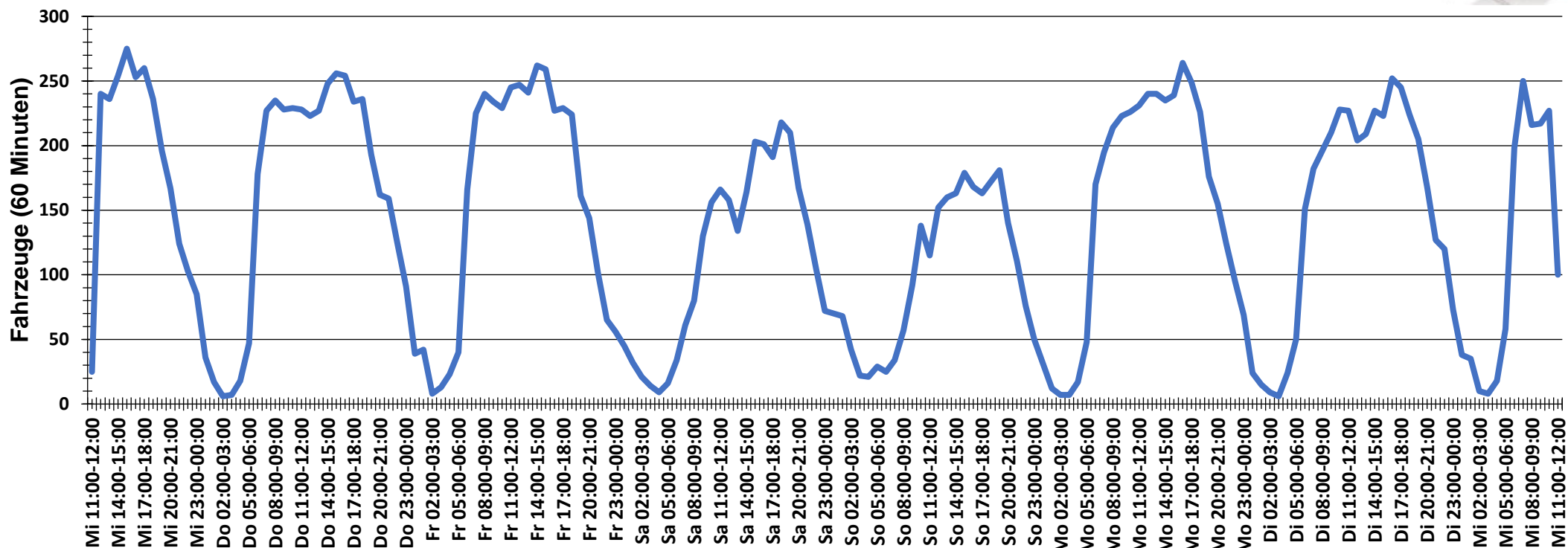

Auswertezeit	Mittwoch, 29. Juli 2020,11:00 - Mittwoch, 5. August 2020,12:00					
Tempolimit	50 km/h	Werte	Fahrzeuge	Vd[km/h]	Vmax[km/h]	V85 [km/h]
Geschwindigkeitsübertretung	10,54 %	147901	23857	39	90	49
DTV	3388					
DJV	1236620					
Fahrtrichtung	Beide Richtungen					
Bearbeiter:	Verkehrswacht Wesermarsch					
Kommentar:	innerorts - 50 bzw. 30 km/h					
Messort:	Brake, Hammelwarder Straße					
Ankommende Fahrzeuge Richtung:	Osten					
Abfahrende Fahrzeuge Richtung:	Westen					



Verlauf Mittlere und Maximale Geschwindigkeit

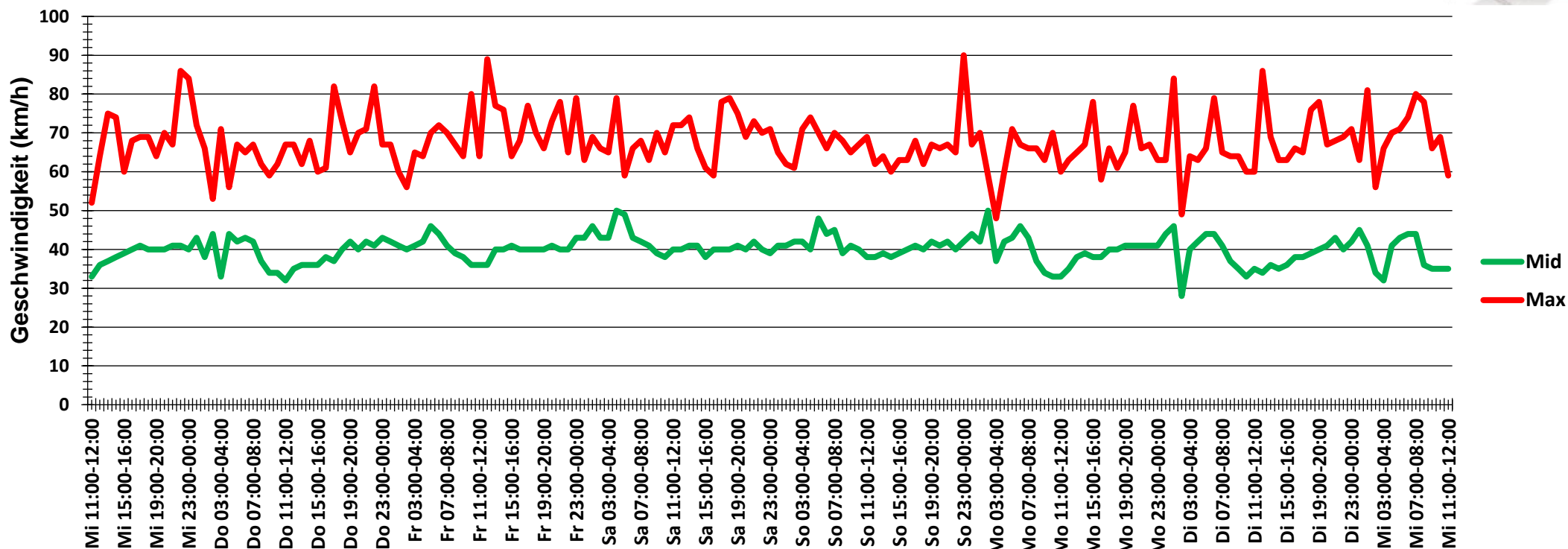

Auswertezeit Mittwoch, 29. Juli 2020,11:00 - Mittwoch, 5. August 2020,12:00						
Tempolimit	50 km/h	Werte	Fahrzeuge	Vd[km/h]	Vmax[km/h]	V85 [km/h]
Geschwindigkeitsübertretung	10,54 %	147901	23857	39	90	49
DTV	3388					
DJV	1236620					
Fahrtrichtung	Beide Richtungen					
Bearbeiter:	Verkehrswacht Wesermarsch					
Kommentar:	innerorts - 50 bzw. 30 km/h					
Messort:	Brake, Hammelwarder Straße					
Ankommende Fahrzeuge Richtung:	Osten					
Abfahrende Fahrzeuge Richtung:	Westen					



Verlauf V85, V50, V30

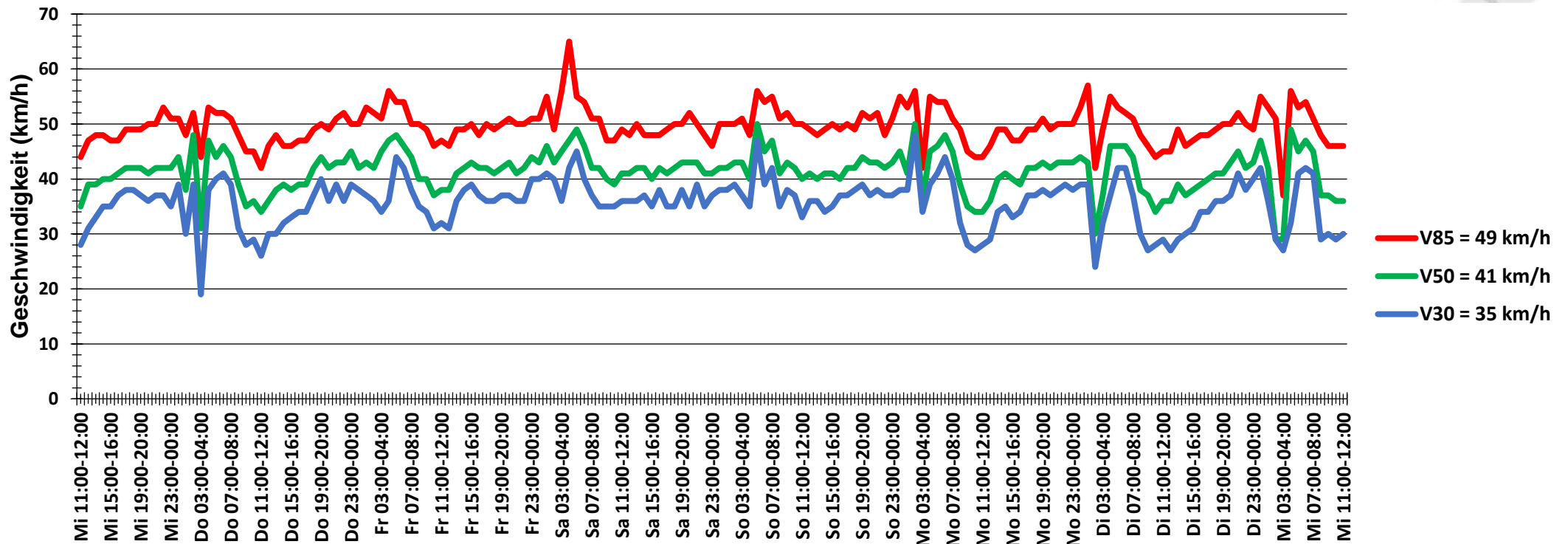

Auswertezeit	Mittwoch, 29. Juli 2020,11:00 - Mittwoch, 5. August 2020,12:00					
Tempolimit	50 km/h	Werte	Fahrzeuge	Vd[km/h]	Vmax[km/h]	V85 [km/h]
Geschwindigkeitsübertretung	10,54 %	147901	23857	39	90	49
DTV	3388					
DJV	1236620					
Fahrtrichtung	Beide Richtungen					
Bearbeiter:	Verkehrswacht Wesermarsch					
Kommentar:	innerorts - 50 bzw. 30 km/h					
Messort:	Brake, Hammelwarder Straße					
Ankommende Fahrzeuge Richtung:	Osten					
Abfahrende Fahrzeuge Richtung:	Westen					