

Auswertezeit	Mittwoch, 15. Juli 2020,14:00 - Samstag, 18. Juli 2020,18:00					
Tempolimit	30 km/h	Werte	Fahrzeuge	Vd[km/h]	Vmax[km/h]	V85 [km/h]
Geschwindigkeitsübertretung	28,12 %	19858	2138	26	64	33
DTV	675					
DJV	246375					
Fahrtrichtung	Abfahrend					
Bearbeiter:	Verkehrswacht Wesermarsch					
Kommentar:	innerorts - 30er-Zone					
Messort:	Brake, Paul-Brodek-Straße					
Ankommende Fahrzeuge Richtung:	Westen					
Abfahrende Fahrzeuge Richtung:	Osten					

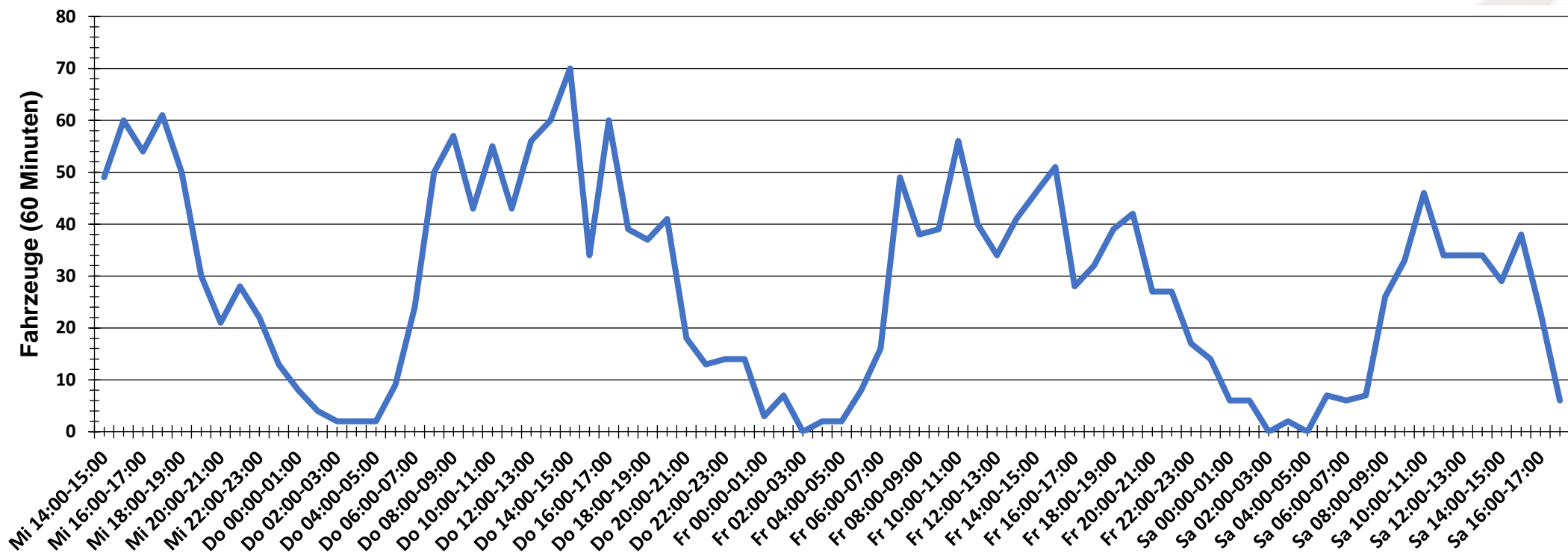

Verlauf Anzahl der Fahrzeuge



Auswertezeit Mittwoch, 15. Juli 2020,14:00 - Samstag, 18. Juli 2020,18:00						
Tempolimit	30 km/h	Werte	Fahrzeuge	Vd[km/h]	Vmax[km/h]	V85 [km/h]
Geschwindigkeitsübertretung	28,12 %	19858	2138	26	64	33
DTV	675					
DJV	246375					
Fahrtrichtung	Abfahrend					
Bearbeiter:	Verkehrswacht Wesermarsch					
Kommentar:	innerorts - 30er-Zone					
Messort:	Brake, Paul-Brodek-Straße					
Ankommende Fahrzeuge Richtung:	Westen					
Abfahrende Fahrzeuge Richtung:	Osten					



Verlauf Mittlere und Maximale Geschwindigkeit

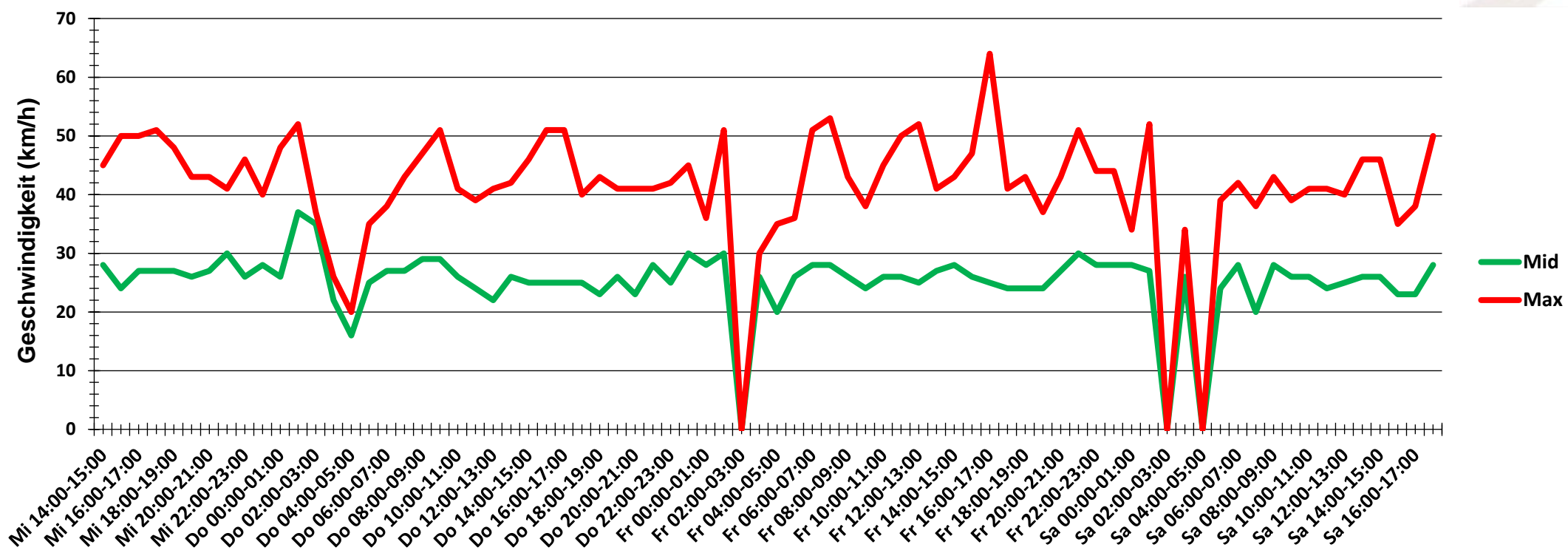

Auswertezeit Mittwoch, 15. Juli 2020,14:00 - Samstag, 18. Juli 2020,18:00						
Tempolimit	30 km/h	Werte	Fahrzeuge	Vd[km/h]	Vmax[km/h]	V85 [km/h]
Geschwindigkeitsübertretung	28,12 %	19858	2138	26	64	33
DTV	675					
DJV	246375					
Fahrtrichtung	Abfahrend					
Bearbeiter:	Verkehrswacht Wesermarsch					
Kommentar:	innerorts - 30er-Zone					
Messort:	Brake, Paul-Brodek-Straße					
Ankommende Fahrzeuge Richtung:	Westen					
Abfahrende Fahrzeuge Richtung:	Osten					



Verlauf V85, V50, V30

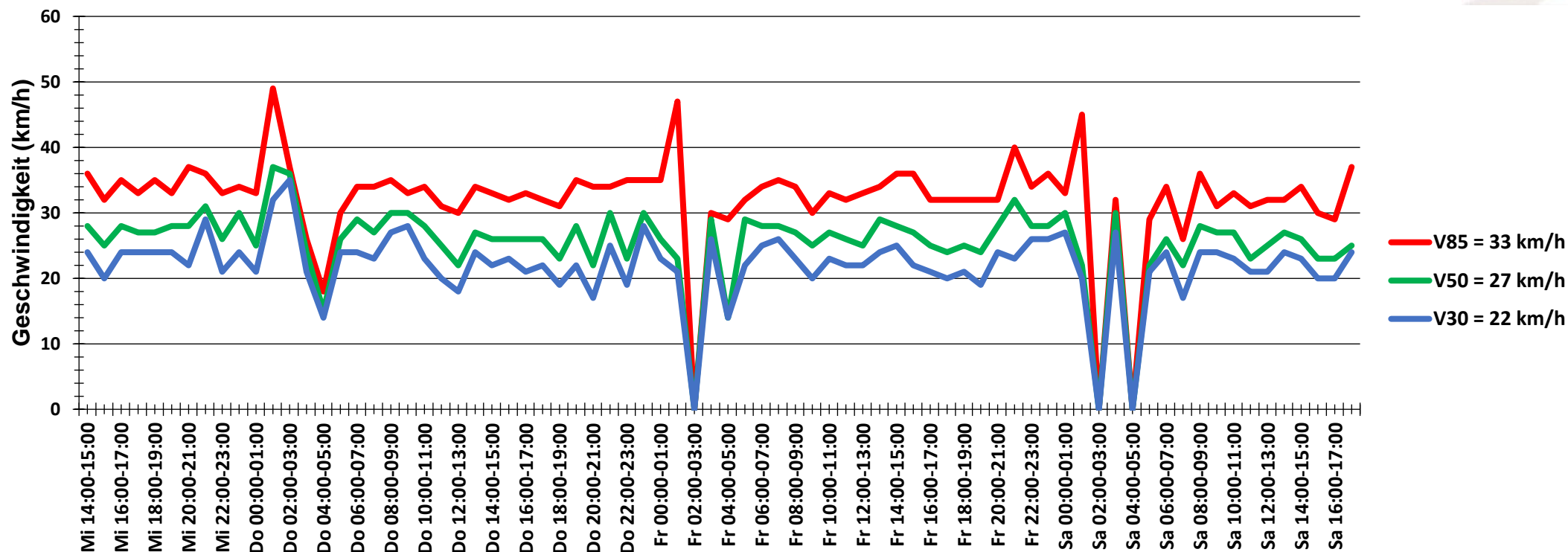

Auswertzeit Mittwoch, 15. Juli 2020,14:00 - Samstag, 18. Juli 2020,18:00						
Tempolimit	30 km/h	Werte	Fahrzeuge	Vd[km/h]	Vmax[km/h]	V85 [km/h]
Geschwindigkeitsübertretung	28,12 %	19858	2138	26	64	33
DTV	675					
DJV	246375					
Fahrtrichtung	Abfahrend					
Bearbeiter:	Verkehrswacht Wesermarsch					
Kommentar:	innerorts - 30er-Zone					
Messort:	Brake, Paul-Brodek-Straße					
Ankommende Fahrzeuge Richtung:	Westen					
Abfahrende Fahrzeuge Richtung:	Osten					