

Verteilung Geschwindigkeit

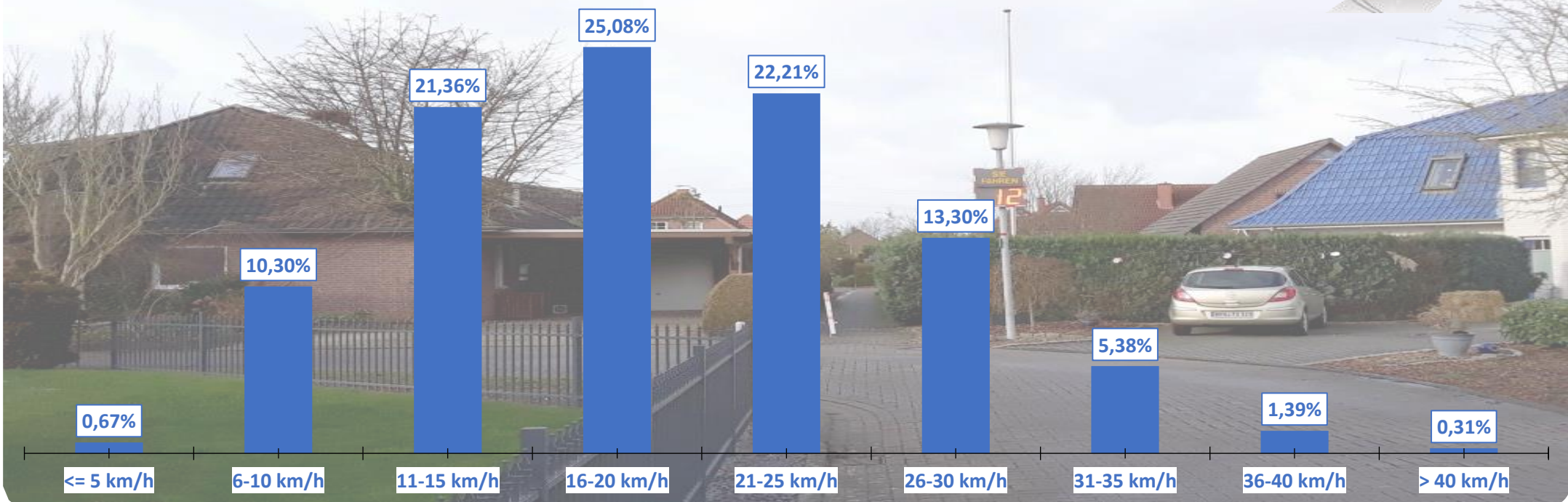

Auswertezeit	Dienstag, 11. Februar 2020,11:00 - Dienstag, 18. Februar 2020,16:00					
Tempolimit	10 km/h	Werte	Fahrzeuge	Vd[km/h]	Vmax[km/h]	V85 [km/h]
Geschwindigkeitsübertretung	89,03 %	52881	4276	19	57	27
DTV	593					
DJV	216445					
Fahrtrichtung	Beide Richtungen					
Bearbeiter:	Verkehrswacht Wesermarsch					
Kommentar:	innerorts - verkehrsberuhigter Bereich					
Messort:	Stadland, Willy-Brandt-Straße					
Ankommende Fahrzeuge Richtung:	Westen					
Abfahrende Fahrzeuge Richtung:	Osten					



Verlauf Anzahl der Fahrzeuge

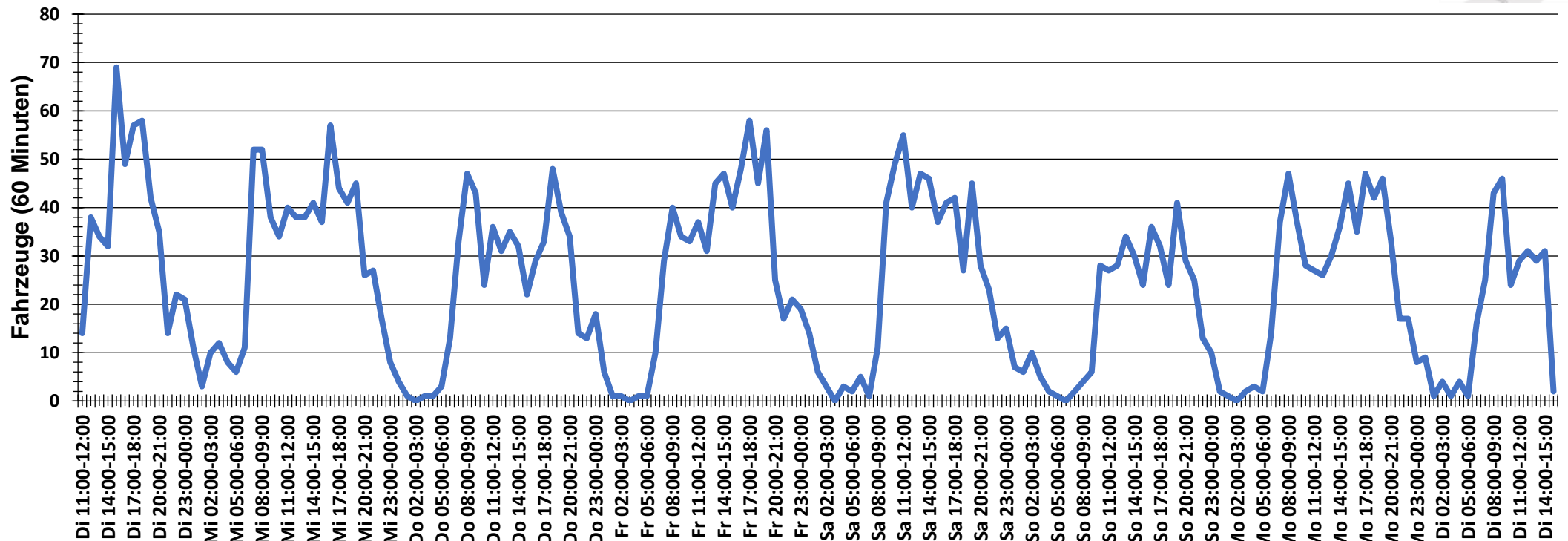

Auswertezeit	Dienstag, 11. Februar 2020,11:00 - Dienstag, 18. Februar 2020,16:00					
Tempolimit	10 km/h	Werte	Fahrzeuge	Vd[km/h]	Vmax[km/h]	V85 [km/h]
Geschwindigkeitsübertretung	89,03 %	52881	4276	19	57	27
DTV	593					
DJV	216445					
Fahrtrichtung	Beide Richtungen					
Bearbeiter:	Verkehrswacht Wesermarsch					
Kommentar:	innerorts - verkehrsberuhigter Bereich					
Messort:	Stadland, Willy-Brandt-Straße					
Ankommende Fahrzeuge Richtung:	Westen					
Abfahrende Fahrzeuge Richtung:	Osten					



Verlauf Mittlere und Maximale Geschwindigkeit

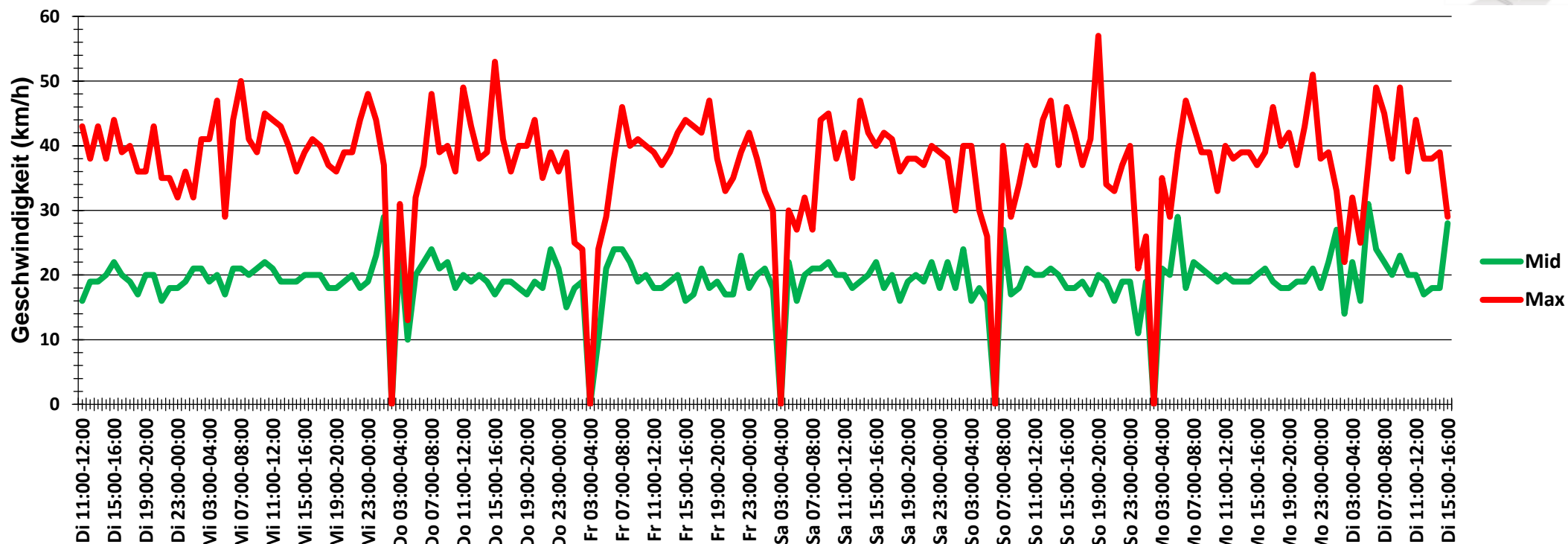

Auswertezeit	Dienstag, 11. Februar 2020,11:00 - Dienstag, 18. Februar 2020,16:00					
Tempolimit	10 km/h	Werte	Fahrzeuge	Vd[km/h]	Vmax[km/h]	V85 [km/h]
Geschwindigkeitsübertretung	89,03 %	52881	4276	19	57	27
DTV	593					
DJV	216445					
Fahrtrichtung	Beide Richtungen					
Bearbeiter:	Verkehrswacht Wesermarsch					
Kommentar:	innerorts - verkehrsberuhigter Bereich					
Messort:	Stadland, Willy-Brandt-Straße					
Ankommende Fahrzeuge Richtung:	Westen					
Abfahrende Fahrzeuge Richtung:	Osten					



Verlauf V85, V50, V30

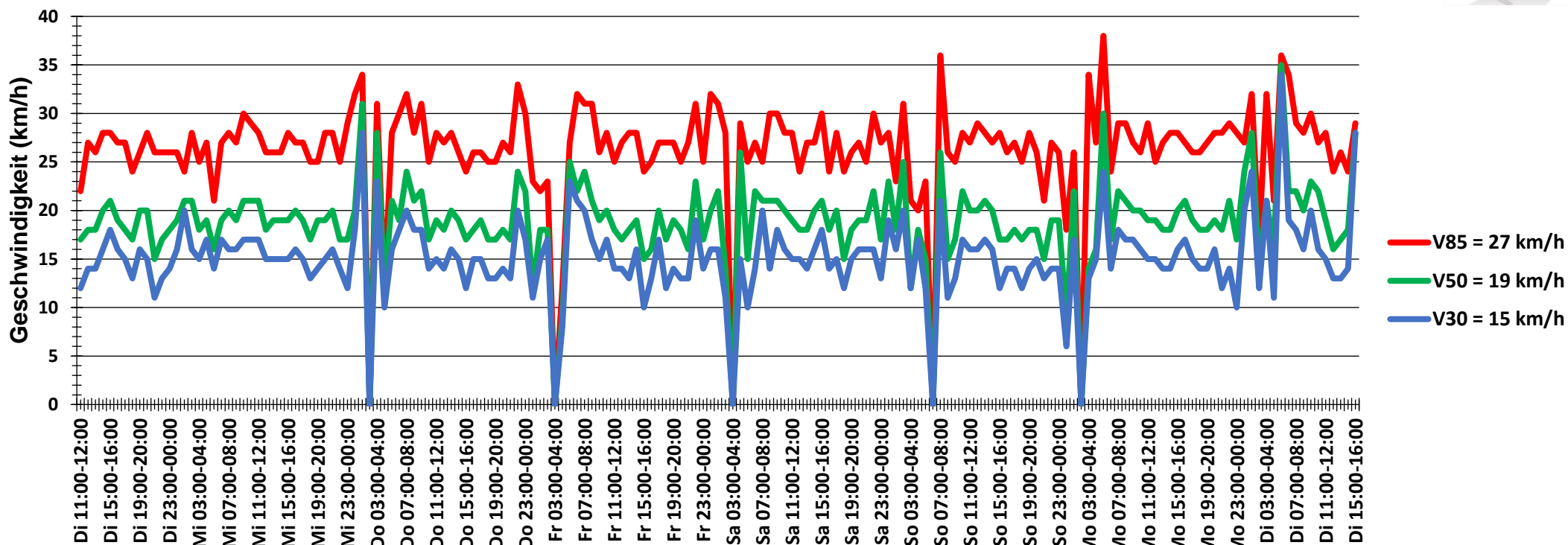

Auswertezeit Dienstag, 11. Februar 2020,11:00 - Dienstag, 18. Februar 2020,16:00	
Tempolimit 10 km/h	Werte Fahrzeuge Vd[km/h] Vmax[km/h] V85 [km/h]
Geschwindigkeitsübertretung 89,03 %	52881 4276 19 57 27
DTV 593	
DJV 216445	
Fahrtrichtung Beide Richtungen	
Bearbeiter: Verkehrswacht Wesermarsch	
Kommentar: innerorts - verkehrsberuhigter Bereich	
Messort: Stadland, Willy-Brandt-Straße	
Ankommende Fahrzeuge Richtung: Westen	
Abfahrende Fahrzeuge Richtung: Osten	