

Verteilung Geschwindigkeit

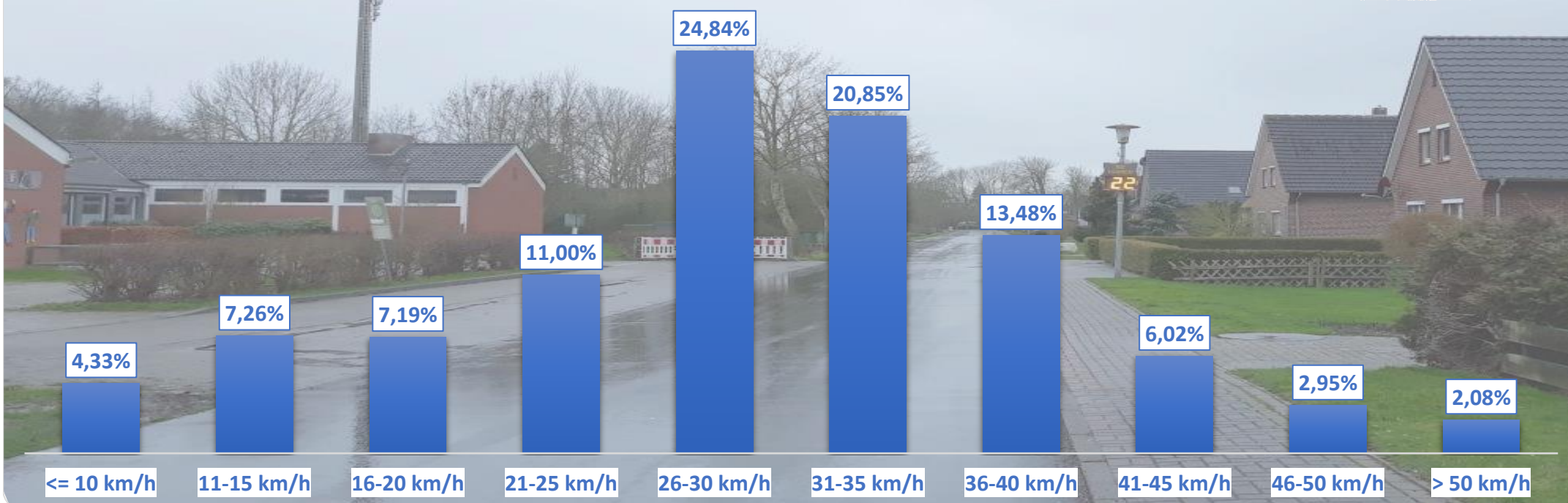

Auswertezeit	Dienstag, 28. Januar 2020,16:00 - Dienstag, 4. Februar 2020,17:00					
Tempolimit	30 km/h	Werte	Fahrzeuge	Vd[km/h]	Vmax[km/h]	V85 [km/h]
Geschwindigkeitsübertretung	45,37 %	34270	4178	29	75	39
DTV	593					
DJV	216445					
Fahrtrichtung	Beide Richtungen					
Bearbeiter:	Verkehrswacht Wesermarsch					
Kommentar:	innerorts - 30er-Zone					
Messort:	Stadland-Seefeld, Schulstraße					
Ankommende Fahrzeuge Richtung:	Süden					
Abfahrende Fahrzeuge Richtung:	Norden					

Verlauf Anzahl der Fahrzeuge

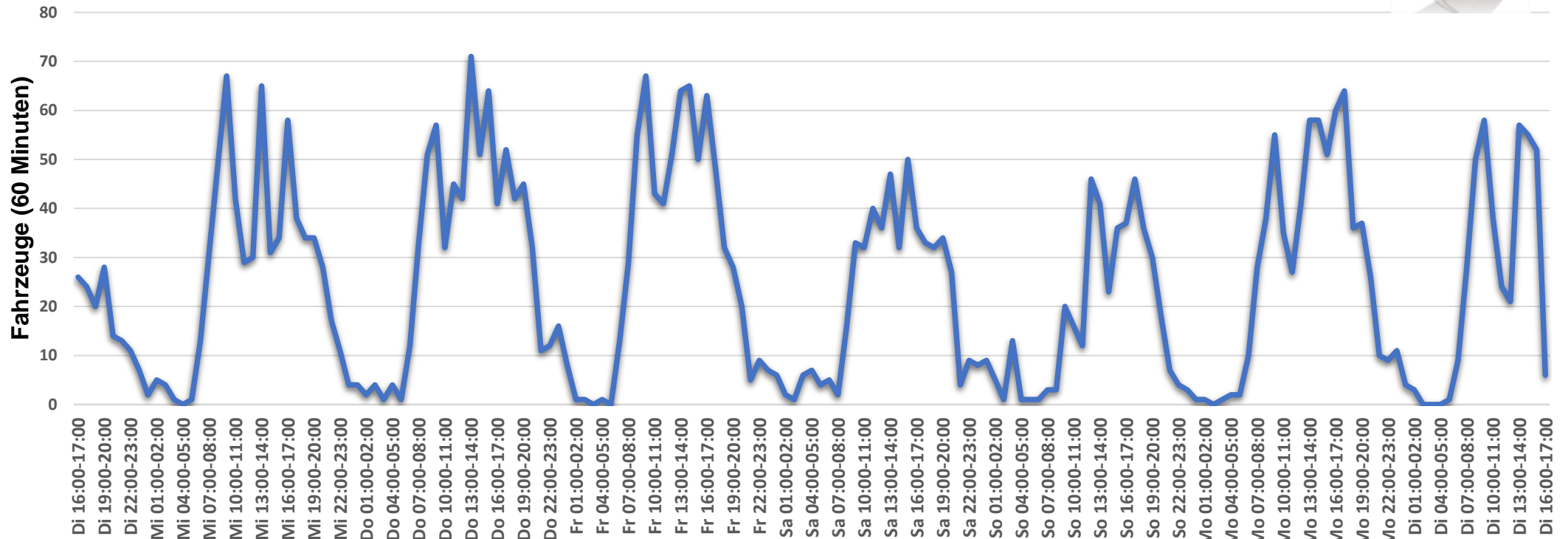

Auswertezeit	Dienstag, 28. Januar 2020,16:00 - Dienstag, 4. Februar 2020,17:00					
Tempolimit	30 km/h	Werte	Fahrzeuge	Vd[km/h]	Vmax[km/h]	V85 [km/h]
Geschwindigkeitsübertretung	45,37 %	34270	4178	29	75	39
DTV	593					
DJV	216445					
Fahrtrichtung	Beide Richtungen					
Bearbeiter:	Verkehrswacht Wesermarsch					
Kommentar:	innerorts - 30er-Zone					
Messort:	Stadland-Seefeld, Schulstraße					
Ankommende Fahrzeuge Richtung:	Süden					
Abfahrende Fahrzeuge Richtung:	Norden					

Verlauf Mittlere und Maximale Geschwindigkeit



Auswertezeit	Dienstag, 28. Januar 2020,16:00 - Dienstag, 4. Februar 2020,17:00					
Tempolimit	30 km/h	Werte	Fahrzeuge	Vd[km/h]	Vmax[km/h]	V85 [km/h]
Geschwindigkeitsübertretung	45,37 %	34270	4178	29	75	39
DTV	593					
DJV	216445					
Fahrtrichtung	Beide Richtungen					
Bearbeiter:	Verkehrswacht Wesermarsch					
Kommentar:	innerorts - 30er-Zone					
Messort:	Stadland-Seefeld, Schulstraße					
Ankommende Fahrzeuge Richtung:	Süden					
Abfahrende Fahrzeuge Richtung:	Norden					



Verlauf V85, V50, V30

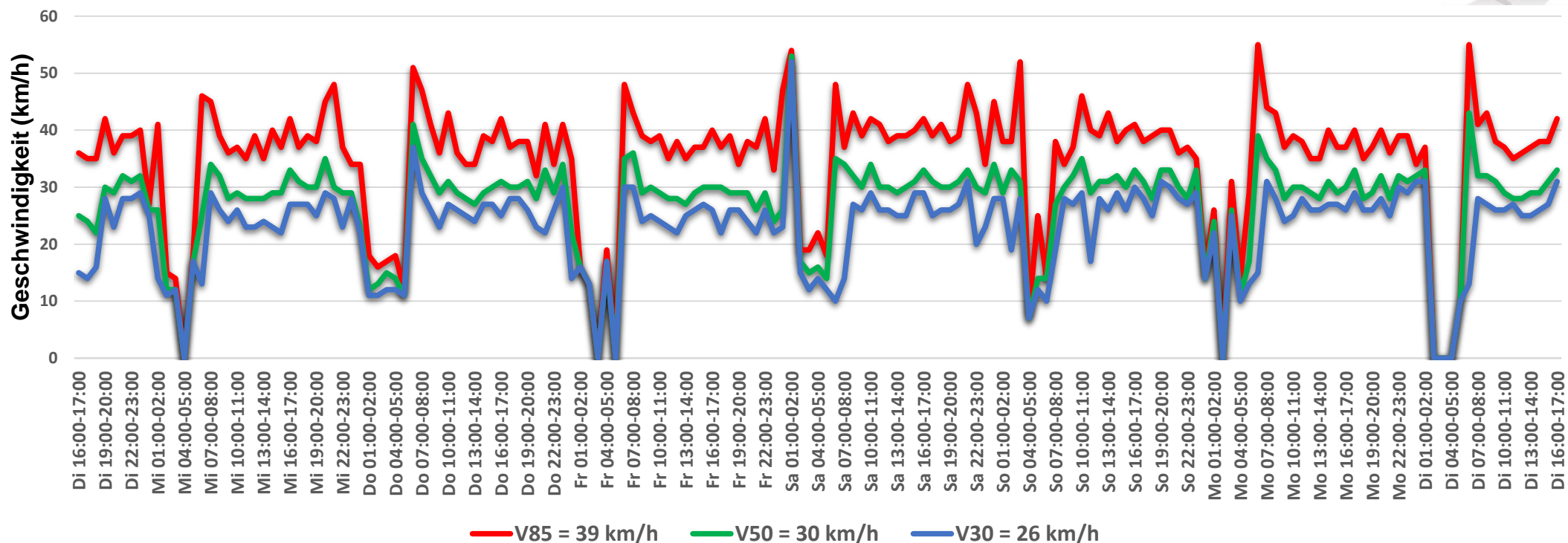

Auswertezeit	Dienstag, 28. Januar 2020,16:00 - Dienstag, 4. Februar 2020,17:00					
Tempolimit	30 km/h	Werte	Fahrzeuge	Vd[km/h]	Vmax[km/h]	V85 [km/h]
Geschwindigkeitsübertretung	45,37 %	34270	4178	29	75	39
DTV	593					
DJV	216445					
Fahrtrichtung	Beide Richtungen					
Bearbeiter:	Verkehrswacht Wesermarsch					
Kommentar:	innerorts - 30er-Zone					
Messort:	Stadland-Seefeld, Schulstraße					
Ankommende Fahrzeuge Richtung:	Süden					
Abfahrende Fahrzeuge Richtung:	Norden					