

Verteilung Geschwindigkeit

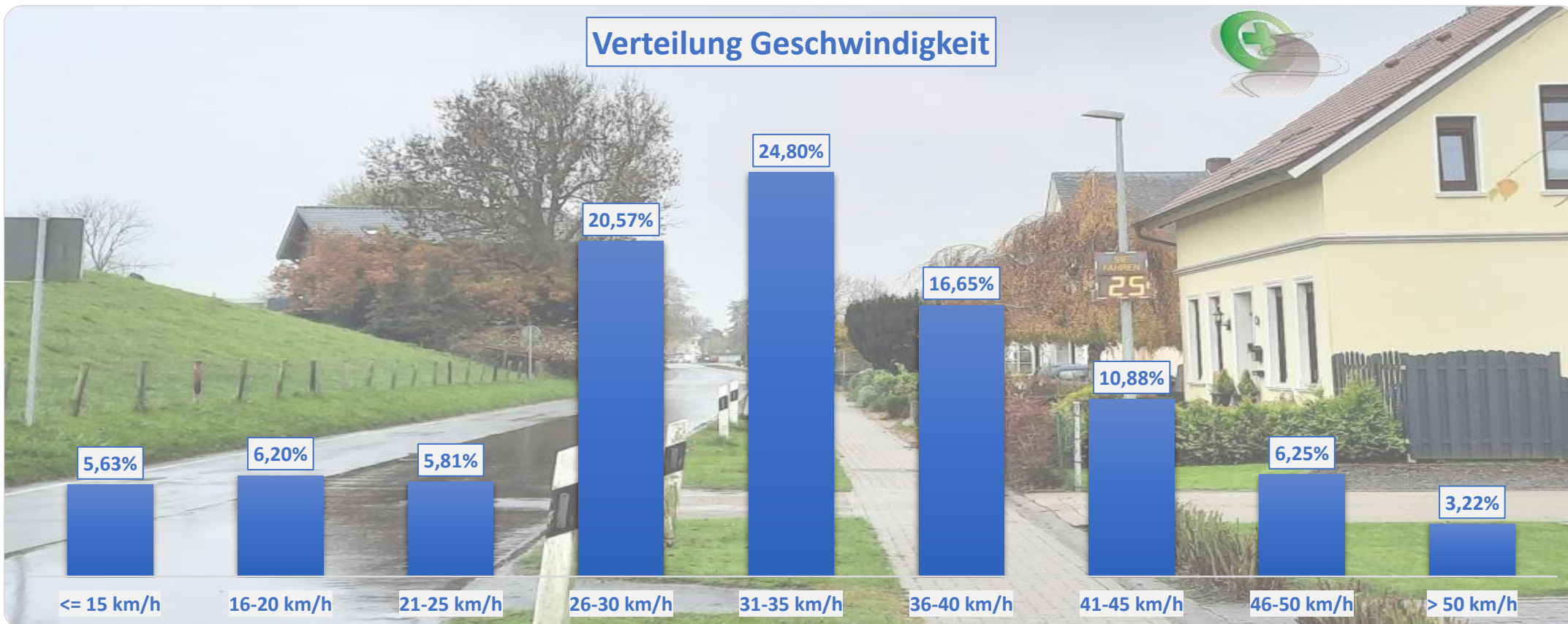

Auswertzeit	Donnerstag, 12. November 2020,13:00 - Donnerstag, 19. November 2020,14:00					
Tempolimit	30 km/h	Werte	Fahrzeuge	Vd[km/h]	Vmax[km/h]	V85 [km/h]
Geschwindigkeitsübertretung	61,80 %	47817	6549	33	92	43
DTV	930					
DJV	339450					
Fahrtrichtung	Beide Richtungen					
Bearbeiter:	Verkehrswacht Wesermarsch					
Kommentar:	innerorts - 30 km/h					
Messort:	Elsfleth, Am Liener Deich (K 213)					
Ankommende Fahrzeuge Richtung:	Süden					
Abfahrende Fahrzeuge Richtung:	Norden					



Verlauf Anzahl der Fahrzeuge

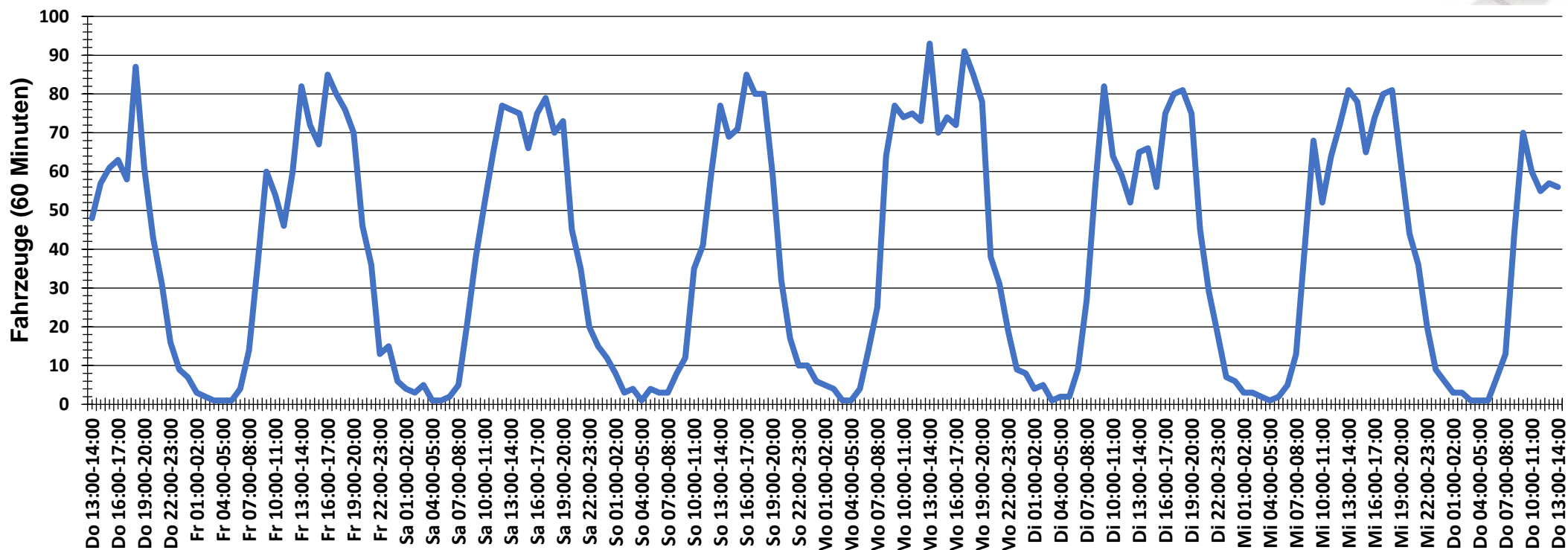

Auswertezeit Donnerstag, 12. November 2020,13:00 - Donnerstag, 19. November 2020,14:00	
Tempolimit 30 km/h	Werte Fahrzeuge Vd[km/h] Vmax[km/h] V85 [km/h]
Geschwindigkeitsübertretung 61,80 %	47817 6549 33 92 43
DTV 930	
DJV 339450	
Fahrtrichtung Beide Richtungen	
Bearbeiter: Verkehrswacht Wesermarsch	
Kommentar: innerorts - 30 km/h	
Messort: Elsfleth, Am Liener Deich K 213<9	
Ankommende Fahrzeuge Richtung: Süden	
Abfahrende Fahrzeuge Richtung: Norden	



Verlauf Mittlere und Maximale Geschwindigkeit

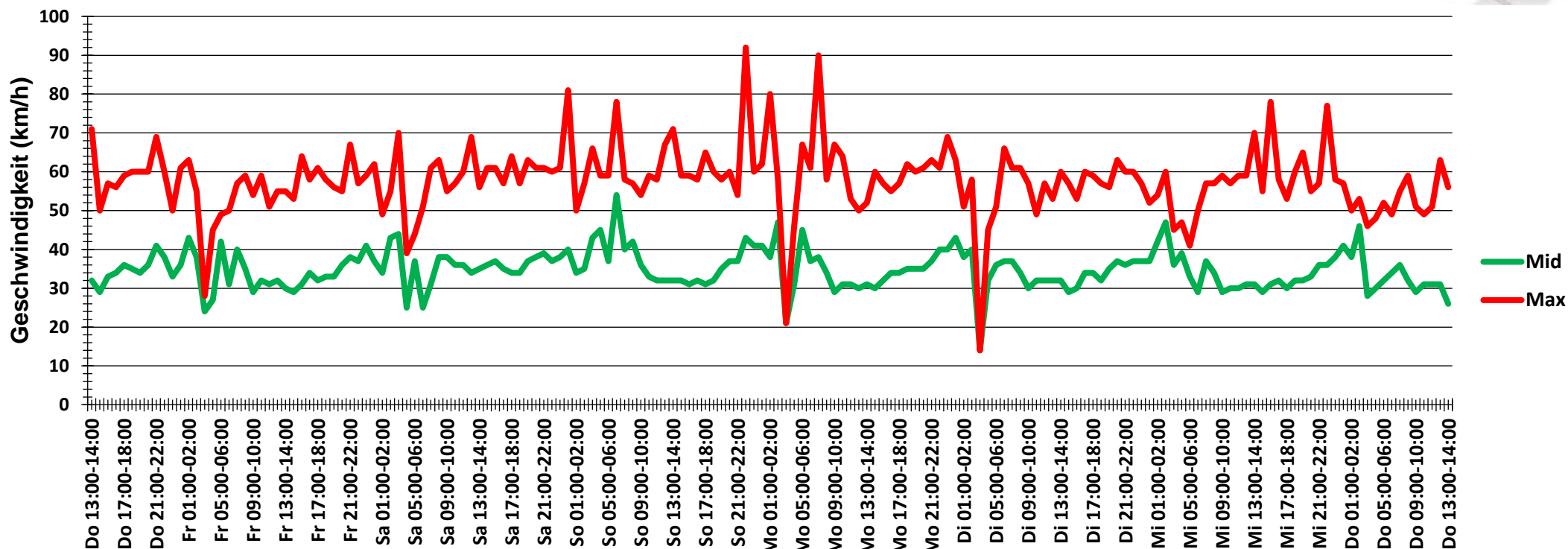

Auswertezeit Donnerstag, 12. November 2020,13:00 - Donnerstag, 19. November 2020,14:00						
Tempolimit	30 km/h	Werte	Fahrzeuge	Vd[km/h]	Vmax[km/h]	V85 [km/h]
Geschwindigkeitsübertretung	61,80 %	47817	6549	33	92	43
DTV	930					
DJV	339450					
Fahrtrichtung	Beide Richtungen					
Bearbeiter:	Verkehrswacht Wesermarsch					
Kommentar:	innerorts - 30 km/h					
Messort:	Elsfleth, Am Liener Deich K 213)					
Ankommende Fahrzeuge Richtung:	Süden					
Abfahrende Fahrzeuge Richtung:	Norden					



Verlauf V85, V50, V30

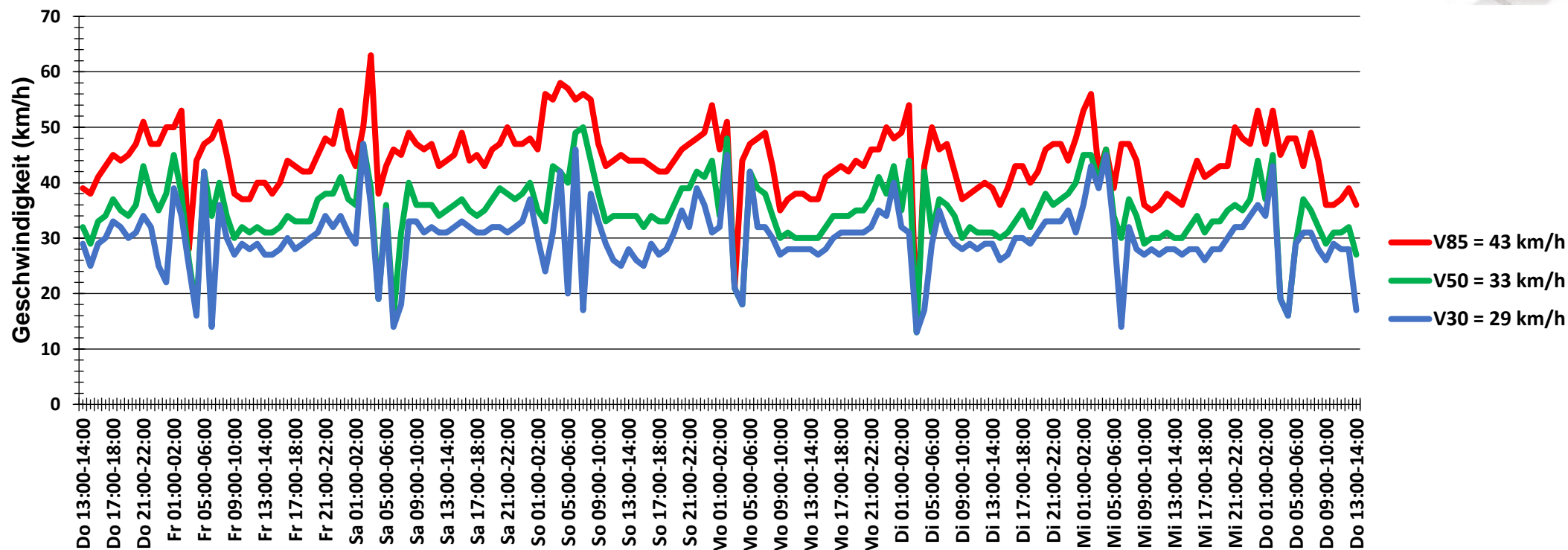

Auswertezeit Donnerstag, 12. November 2020,13:00 - Donnerstag, 19. November 2020,14:00						
Tempolimit	30 km/h	Werte	Fahrzeuge	Vd[km/h]	Vmax[km/h]	V85 [km/h]
Geschwindigkeitsübertretung	61,80 %	47817	6549	33	92	43
DTV	930					
DJV	339450					
Fahrtrichtung	Beide Richtungen					
Bearbeiter:	Verkehrswacht Wesermarsch					
Kommentar:	innerorts - 30 km/h					
Messort:	Elsfleth, Am Liener Deich (K 213)					
Ankommende Fahrzeuge Richtung:	Süden					
Abfahrende Fahrzeuge Richtung:	Norden					