

Verteilung Geschwindigkeit

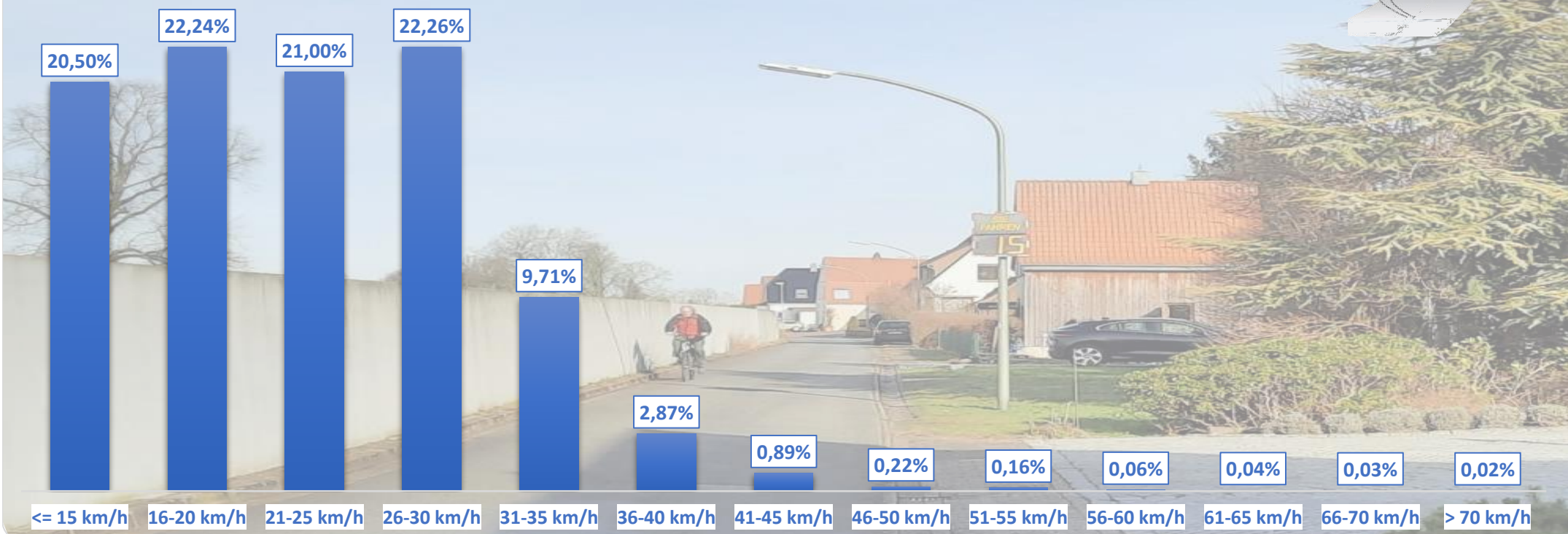

| | | | | | | |
|---------------------------------------|---|--------------|------------------|-----------------|-------------------|-------------------|
| Auswertezeit | Donnerstag, 18. Februar 2021,12:00 - Donnerstag, 25. Februar 2021,14:00 | | | | | |
| Tempolimit | 30 km/h | Werte | Fahrzeuge | Vd[km/h] | Vmax[km/h] | V85 [km/h] |
| Geschwindigkeitsübertretung | 14,00 % | 38021 | 3564 | 22 | 85 | 30 |
| DTV | 503 | | | | | |
| DJV | 183595 | | | | | |
| Fahrtrichtung | Beide Richtungen | | | | | |
| Bearbeiter: | Verkehrswacht Wesermarsch | | | | | |
| Kommentar: | innerorts - 30er-Zone | | | | | |
| Messort: | Brake, Am Weserdeich | | | | | |
| Ankommende Fahrzeuge Richtung: | Norden | | | | | |
| Abfahrende Fahrzeuge Richtung: | Süden | | | | | |

Verlauf Anzahl der Fahrzeuge

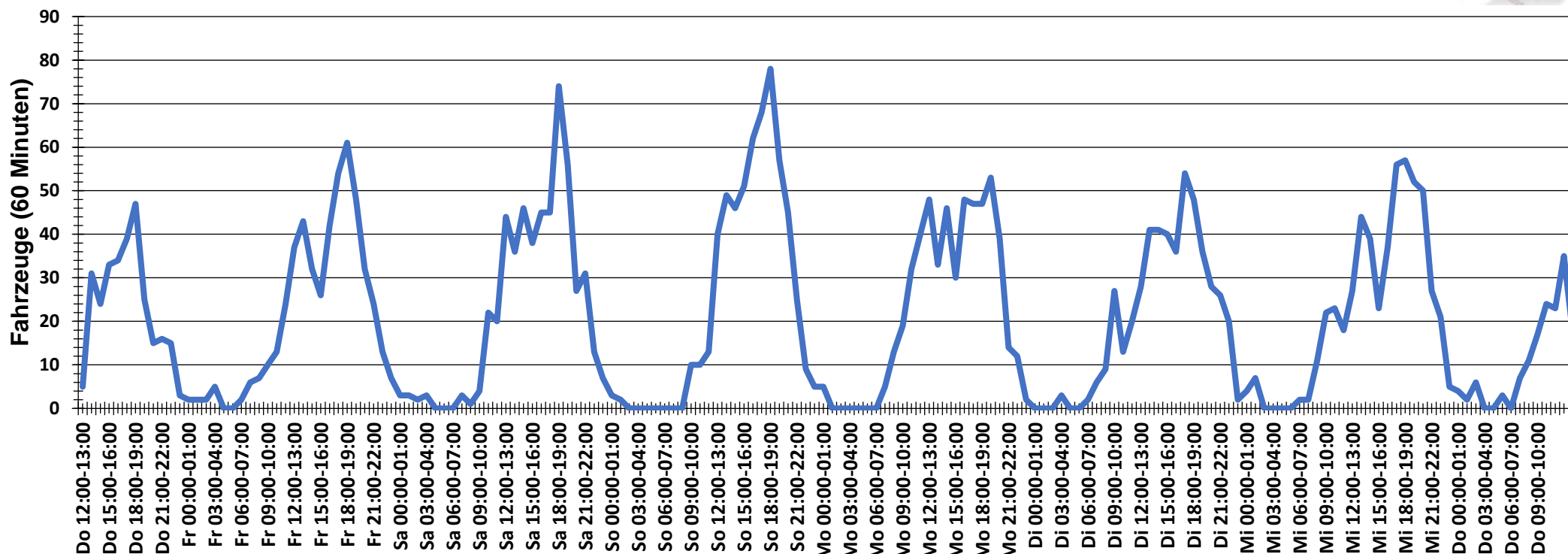

| | | | | | | |
|---------------------------------------|---|--------------|------------------|-----------------|-------------------|-------------------|
| Auswertezeit | Donnerstag, 18. Februar 2021,12:00 - Donnerstag, 25. Februar 2021,14:00 | | | | | |
| Tempolimit | 30 km/h | Werte | Fahrzeuge | Vd[km/h] | Vmax[km/h] | V85 [km/h] |
| Geschwindigkeitsübertretung | 14,00 % | 38021 | 3564 | 22 | 85 | 30 |
| DTV | 503 | | | | | |
| DJV | 183595 | | | | | |
| Fahrtrichtung | Beide Richtungen | | | | | |
| Bearbeiter: | Verkehrswacht Wesermarsch | | | | | |
| Kommentar: | innerorts - 30er-Zone | | | | | |
| Messort: | Brake, Am Weserdeich | | | | | |
| Ankommende Fahrzeuge Richtung: | Norden | | | | | |
| Abfahrende Fahrzeuge Richtung: | Süden | | | | | |



Verlauf Mittlere und Maximale Geschwindigkeit

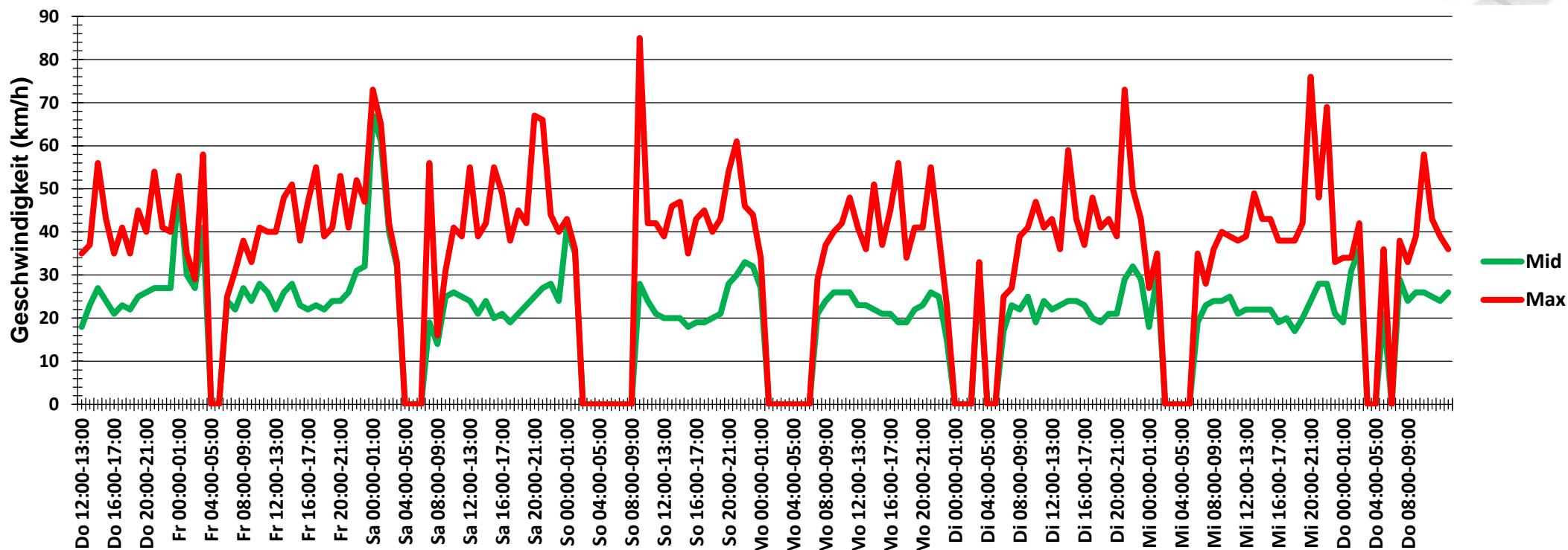

| | | | | | | |
|---------------------------------------|---|--------------|------------------|-----------------|-------------------|-------------------|
| Auswertezeit | Donnerstag, 18. Februar 2021,12:00 - Donnerstag, 25. Februar 2021,14:00 | | | | | |
| Tempolimit | 30 km/h | Werte | Fahrzeuge | Vd[km/h] | Vmax[km/h] | V85 [km/h] |
| Geschwindigkeitsübertretung | 14,00 % | 38021 | 3564 | 22 | 85 | 30 |
| DTV | 503 | | | | | |
| DJV | 183595 | | | | | |
| Fahrtrichtung | Beide Richtungen | | | | | |
| Bearbeiter: | Verkehrswacht Wesermarsch | | | | | |
| Kommentar: | innerorts - 30er-Zone | | | | | |
| Messort: | Brake, Am Weserdeich | | | | | |
| Ankommende Fahrzeuge Richtung: | Norden | | | | | |
| Abfahrende Fahrzeuge Richtung: | Süden | | | | | |



Verlauf V85, V50, V30

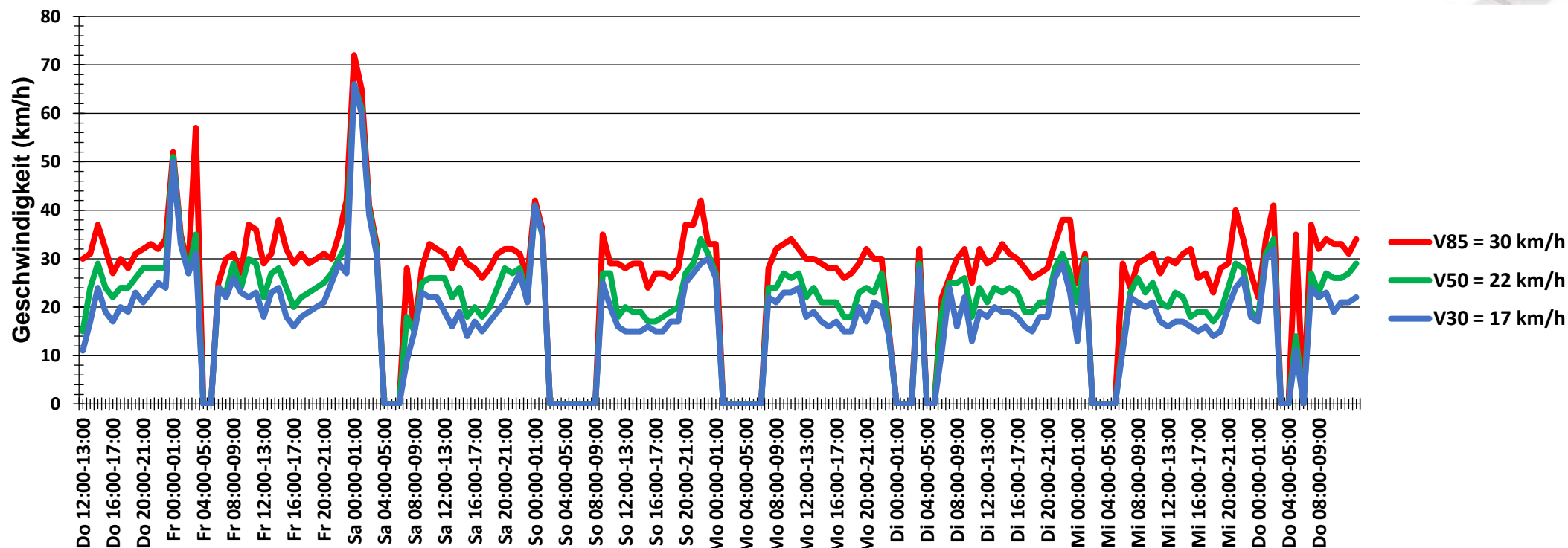

| | | | | | | |
|---|---------------------------|--------------|------------------|-----------------|-------------------|-------------------|
| Auswertezeit Donnerstag, 18. Februar 2021,12:00 - Donnerstag, 25. Februar 2021,14:00 | | | | | | |
| Tempolimit | 30 km/h | Werte | Fahrzeuge | Vd[km/h] | Vmax[km/h] | V85 [km/h] |
| Geschwindigkeitsübertretung | 14,00 % | 38021 | 3564 | 22 | 85 | 30 |
| DTV | 503 | | | | | |
| DJV | 183595 | | | | | |
| Fahrtrichtung | Beide Richtungen | | | | | |
| Bearbeiter: | Verkehrswacht Wesermarsch | | | | | |
| Kommentar: | innerorts - 30er-Zone | | | | | |
| Messort: | Brake, Am Weserdeich | | | | | |
| Ankommende Fahrzeuge Richtung: | Norden | | | | | |
| Abfahrende Fahrzeuge Richtung: | Süden | | | | | |