

Verteilung Geschwindigkeit

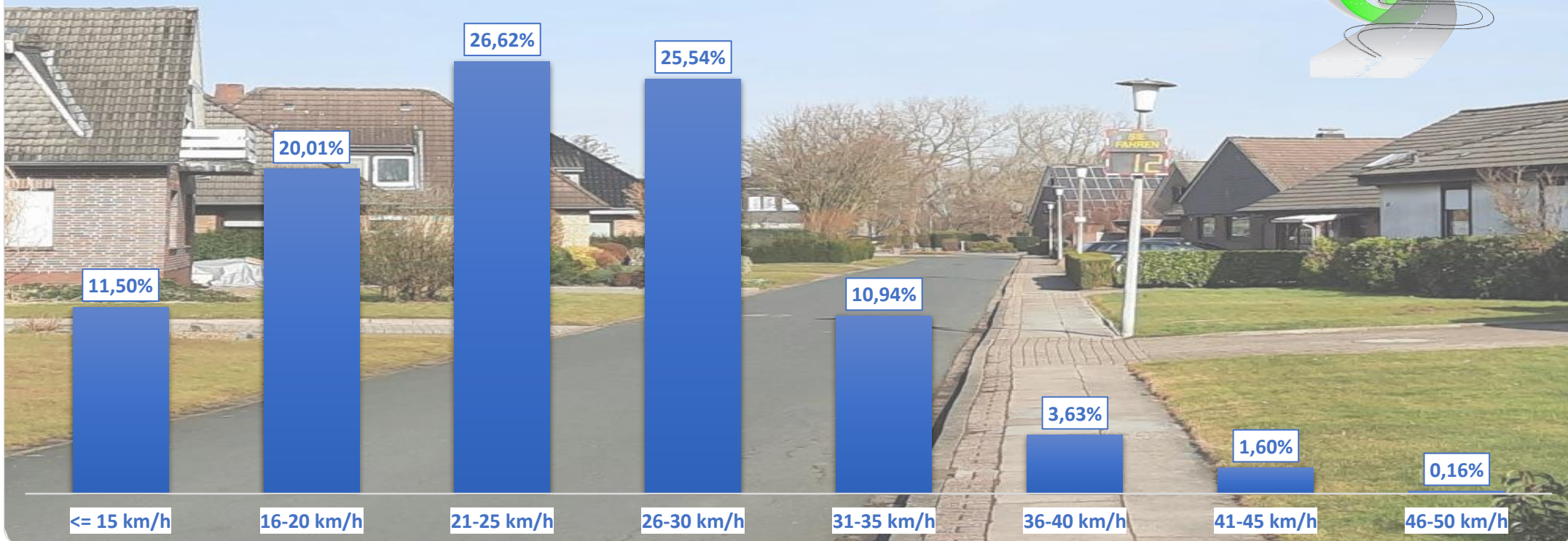

Auswertezeit	Donnerstag, 25. Februar 2021,13:00 - Donnerstag, 4. März 2021,13:00					
Tempolimit	30 km/h	Werte	Fahrzeuge	Vd[km/h]	Vmax[km/h]	V85 [km/h]
Geschwindigkeitsübertretung	16,33 %	6863	696	24	48	31
DTV	99					
DJV	36135					
Fahrtrichtung	Beide Richtungen					
Bearbeiter:	Verkehrswacht Wesermarsch					
Kommentar:	innerorts - 30 km/h					
Messort:	Stadland-Rodenkirchen, Helgolandstraße					
Ankommende Fahrzeuge Richtung:	Norden					
Abfahrende Fahrzeuge Richtung:	Süden					

Verlauf Anzahl der Fahrzeuge

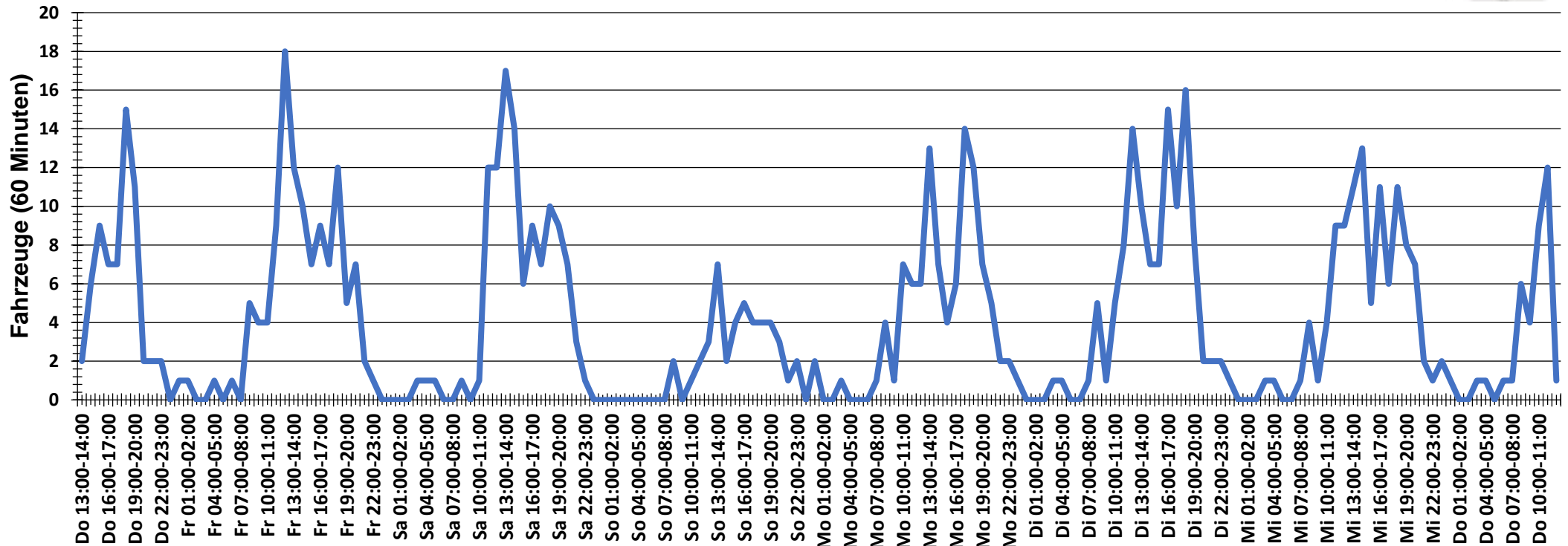

Auswertezeit Donnerstag, 25. Februar 2021,13:00 - Donnerstag, 4. März 2021,13:00	
Tempolimit 30 km/h	Werte Fahrzeuge Vd[km/h] Vmax[km/h] V85 [km/h]
Geschwindigkeitsübertretung 16,33 %	6863 696 24 48 31
DTV 99	
DJV 36135	
Fahrtrichtung Beide Richtungen	
Bearbeiter: Verkehrswacht Wesermarsch	
Kommentar: innerorts - 30 km/h	
Messort: Stadland-Rodenkirchen, Helgolandstraße	
Ankommende Fahrzeuge Richtung: Norden	
Abfahrende Fahrzeuge Richtung: Süden	



Verlauf Mittlere und Maximale Geschwindigkeit

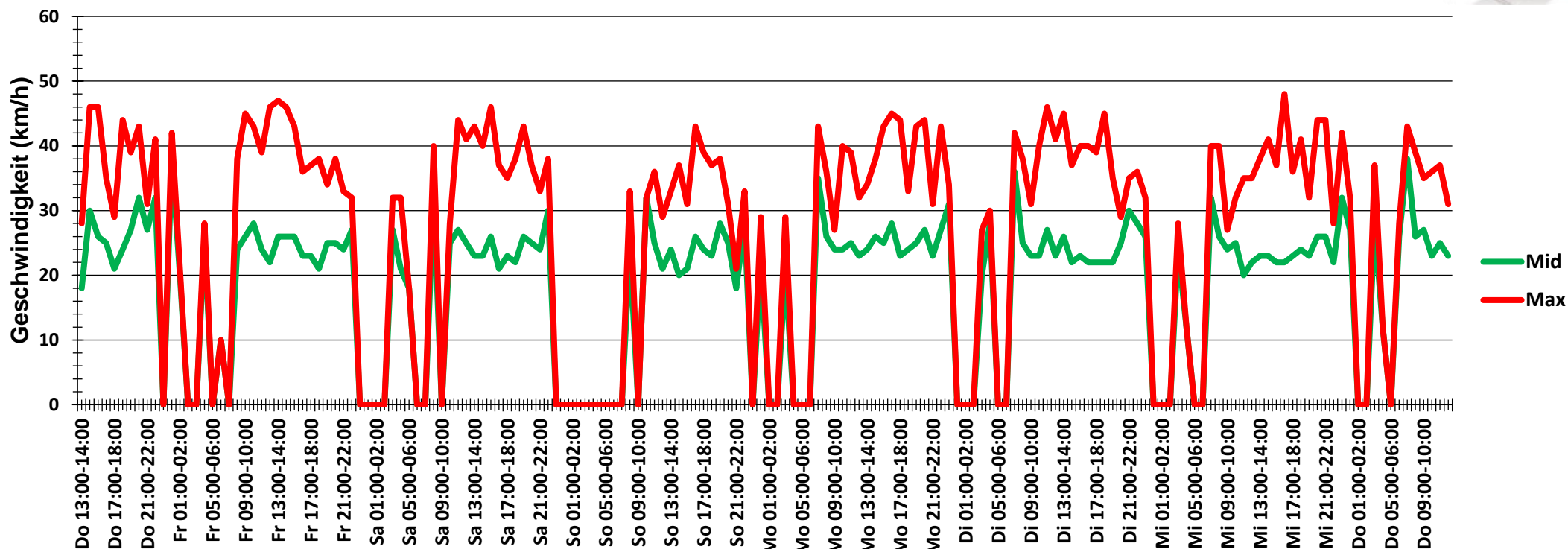

Auswertezeit Donnerstag, 25. Februar 2021,13:00 - Donnerstag, 4. März 2021,13:00						
Tempolimit	30 km/h	Werte	Fahrzeuge	Vd[km/h]	Vmax[km/h]	V85 [km/h]
Geschwindigkeitsübertretung	16,33 %	6863	696	24	48	31
DTV	99					
DJV	36135					
Fahrtrichtung	Beide Richtungen					
Bearbeiter:	Verkehrswacht Wesermarsch					
Kommentar:	innerorts - 30 km/h					
Messort:	Stadland-Rodenkirchen, Helgolandstraße					
Ankommende Fahrzeuge Richtung:	Norden					
Abfahrende Fahrzeuge Richtung:	Süden					



Verlauf V85, V50, V30

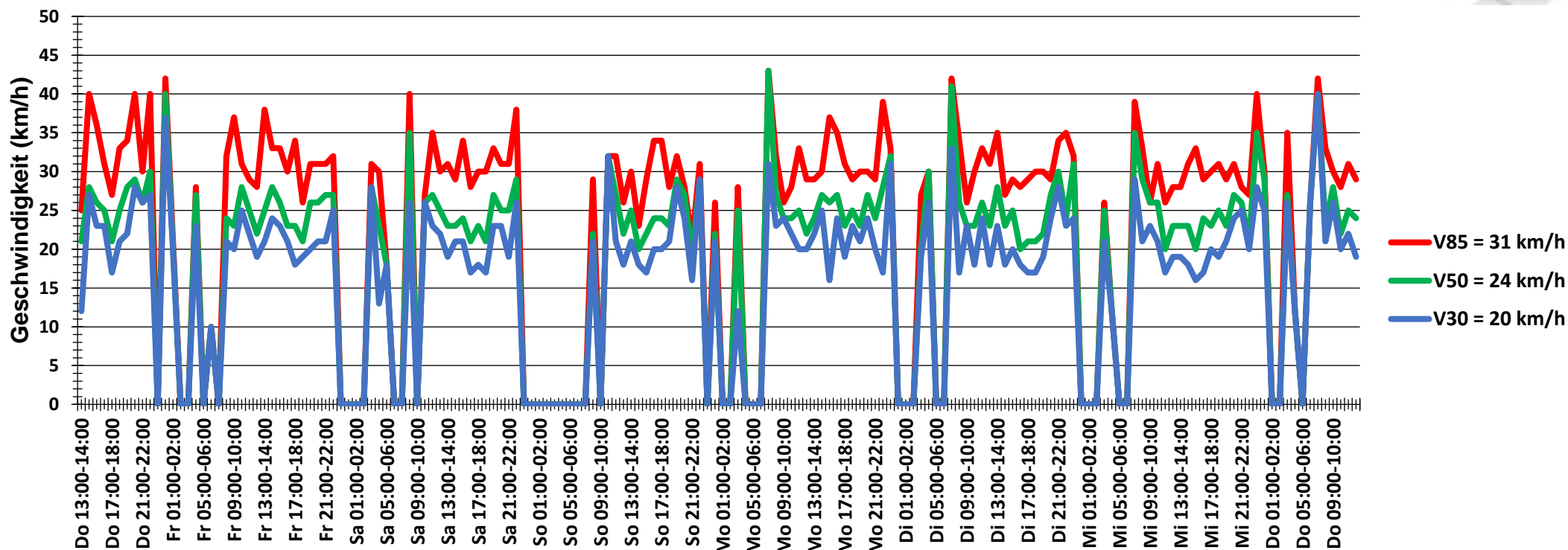

Auswertezeit Donnerstag, 25. Februar 2021,13:00 - Donnerstag, 4. März 2021,13:00						
Tempolimit	30 km/h	Werte	Fahrzeuge	Vd[km/h]	Vmax[km/h]	V85 [km/h]
Geschwindigkeitsübertretung	16,33 %	6863	696	24	48	31
DTV	99					
DJV	36135					
Fahrtrichtung	Beide Richtungen					
Bearbeiter:	Verkehrswacht Wesermarsch					
Kommentar:	innerorts - 30 km/h					
Messort:	Stadland-Rodenkirchen, Helgolandstraße					
Ankommende Fahrzeuge Richtung:	Norden					
Abfahrende Fahrzeuge Richtung:	Süden					